

Santiago 2023

Juegos PanAm | ParapanAm



AMERICAS
PARALYMPIC
COMMITTEE



GUÍA DE ENTRADAS

JUEGOS PANAMERICANOS Y
PARAPANAMERICANOS SANTIAGO 2023



INDICE

INTRODUCCIÓN	04		
ACUÁTICOS - AGUAS ABIERTAS	07	CICLISMO MOUNTAIN BIKE	36
ACUÁTICOS - CLAVADOS	08	CICLISMO PISTA	37
ACUÁTICOS - NATACIÓN	09	CICLISMO RUTA	38
ACUÁTICOS - NATACIÓN ARTÍSTICA	10	ECUESTRE	39
ACUÁTICOS - POLO ACUÁTICO	11	ESCALADA DEPORTIVA	41
ATLETISMO - CAMPO Y PISTA	13	ESGRIMA	42
ATLETISMO - MARATÓN	15	ESQUÍ ACUÁTICO	43
ATLETISMO - MARCHA	16	FÚTBOL FEMENINO	44
BÁDMINTON	17	FÚTBOL MASCULINO	46
BALONCESTO EN SILLA DE RUEDAS	18	FÚTBOL PARA CIEGOS	48
BALONMANO	20	FÚTBOL PC	49
BÁSQUETBOL	22	GIMNASIA ARTÍSTICA	50
BÁSQUETBOL 3X3	24	GIMNASIA RÍTMICA	51
BÉISBOL	25	GIMNASIA TRAMPOLÍN	52
BOCCIA	27	GÓLBOL	53
BOWLING	28	GOLF	55
BOXEO	29	HOCKEY CÉSPED	56
BREAKING	31	JUDO	58
CANOTAJE SLALOM	32	JUDO PARAPANAMERICANO	59
CANOTAJE VELOCIDAD	33	KARATE	60
CICLISMO - BMX FREESTYLE	34	LEVANTAMIENTO DE PESAS	61
CICLISMO - BMX RACING	35	LUCHA LIBRE	62
		LUCHA GRECORROMANA	63

INDICE

PARA ATLETISMO	64	TAEKWONDO	87
PARA BÁDMINTON	65	TENIS	88
PARA CICLISMO DE PISTA	66	TENIS DE MESA	90
PARA CICLISMO DE RUTA	67	TENIS EN SILLA DE RUEDAS	92
PARA NATACIÓN	68	TIRO	93
PARA POWERLIFTING	71	TIRO CON ARCO	94
PARA TAEKWONDO	72	TIRO PARA DEPORTIVO	95
PARA TENIS DE MESA	73	TRIATLÓN	96
PARA TIRO CON ARCO	74	VELA	97
PATINAJE ARTÍSTICO	75	VÓLEIBOL	98
PATINAJE VELOCIDAD	76	VÓLEIBOL PLAYA	100
PELOTA VASCA	77		
PENTATLÓN MODERNO	78		
RACQUETBALL	79		
REMO	80		
RUGBY 7	81		
RUGBY EN SILLA DE RUEDAS	82		
SKATEBOARDING	83		
SÓFTBOL	84		
SQUASH	85		
SURF	86		

INTRODUCCIÓN

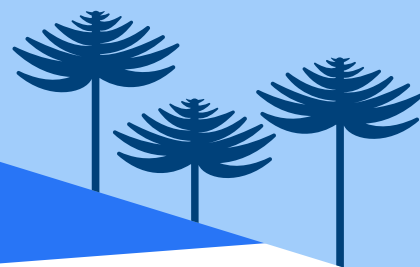

Los Juegos Panamericanos de Santiago 2023 tendrán lugar entre el 20 de octubre y el 5 de noviembre, y los Juegos Parapanamericanos justo después, del 17 al 26 de noviembre.

Santiago 2023 congregará a cerca de nueve mil atletas, que provienen de 41 naciones de América. Veremos competencias del más alto nivel en 60 disciplinas panamericanas y 18 parapanamericanas, siendo 30 de ellas clasificatorias directas a los Juegos Olímpicos y Paralímpicos de París 2024. En la guía, a bandera de Francia simboliza las clasificaciones.

Este megaevento, que Chile realiza por primera vez en su historia, es una oportunidad única para encontrarnos y disfrutar de un gran espectáculo en torno a las y los mejores atletas del continente.

La Guía de entradas recopila los días de competencia, el detalle de cada sesión y sus sedes, que se dividen en tres puntos a considerar:

SESIÓN

Las sesiones de competencia corresponden a un rango horario, en el que sucede un evento deportivo individual o un grupo de eventos de una sede específica.

En un día pueden haber dos sesiones del mismo deporte con diferentes etapas de la competencia. Para presenciar cada una, es necesario contar con una entrada.

Por ejemplo,

FECHA	SESIÓN	TIPO DE SESIÓN	DESCRIPCIÓN SESIÓN	PRECIOS	SILLA DE RUEDAS Y ACOMPAÑANTE	CARGO SERVICIO	FINAL
20/10/23	11:00 AM	CLASIFICATORIA	F - PRELIMINARES: 10M	\$6.000	\$6.000	\$900	\$6.900
21/10/23	11:00 AM	CLASIFICATORIA	M - PRELIMINARES: 1M	\$6.000	\$6.000	\$900	\$6.900
 21/10/23	18:30 PM	FINAL	F - FINAL: 10M M - FINAL: 1M	\$8.000	\$8.000	\$1.200	\$9.200

*M: COMPETENCIA MASCULINA. // *F: COMPETENCIA FEMENINA. // *CC: COMPETENCIA COMPLETA.
SILLA DE RUEDAS, PODRAN IR CON UN ACOMPAÑANTE. EL VALOR DE AMBAS ENTRADAS CORRESPONDERÁ A UNA SOLA.

TIPOS DE SESIONES

Para adquirir tu entrada puedes hacerlo en estos tipos de sesiones:

Clasificación: tienen la finalidad de conseguir un puesto que permite continuar en la competencia.

Finales: eventos en los que las y los deportistas compiten por conseguir una medalla.

En algunos deportes, como el hockey césped, puedes encontrar rondas preliminares (divididas en grupos), de clasificación (cruces y semifinales) y finales.



INTRODUCCIÓN

DESCRIPCIÓN DE LA SESIÓN:

La descripción de la sesión muestra el detalle de cada competencia.

F: se refiere a una competencia donde participan atletas de género femenino.

M: se refiere a una competencia donde participan atletas de género masculino.

CC: se refiere a una competencia completa, que incluye rondas preliminares, clasificaciones y finales

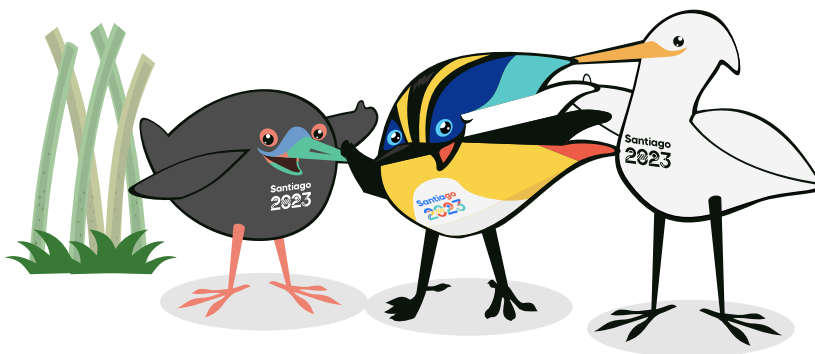

¿EN SANTIAGO 2023 HABRÁ ENTRADAS GRATUITAS?

Sí, todas y todos los chilenos menores de 18 años y mayores de 60 años tendrán entradas gratuitas para todas las competencias deportivas y ceremonias de apertura y clausura. Todos los menores de 14 años deberán entrar a los recintos deportivos acompañados de un mayor de edad. Los niños y niñas menores de 3 años entran gratis a los recintos y no necesitan entrada.

¿CÓMO SE CANJEAN?

- 1. Entra a puntoticket.com**
Ingresa a tu cuenta personal y, si no tienes una, haz click en "Regístrate" y completa el proceso. Una vez iniciada tu sesión, pincha la imagen de Santiago 2023 desde el Home de Punto Ticket.
- 2. Canjear la gratuidad**
Para canjear la gratuidad, en la sección de compra, debes seleccionar la opción de entrada "Gratuidad" o "Gratuidad Silla de Ruedas" y la cantidad deseada. Recuerda que puedes seleccionar un máximo de dos entradas gratuitas por sesión. Las cantidades para acceder a este beneficio son limitadas.
- 3. Completa tus edades**
Debes completar los datos solicitados. Recuerda que todos los asistentes tienen que registrar sus datos, asociándolos a cada entrada. Luego de completar los datos y para verificar el requisito de edad, debes contar con un teléfono con cámara, junto con tu cédula de identidad vigente. Con tu cámara, deberás escanear el código de tu cédula vigente. ¡Y listo!
- 4. ¡Ya tienes tus entradas!**
Podrás ver tus entradas en la sección "Mis E-Tickets" de Punto Ticket. No podrán ser descargadas de manera inmediata, sino que esta opción estará disponible entre el 15 y el 29 de septiembre de 2023. En el caso de que no las descargues en la fecha indicada, perderás el beneficio y el stock de la entrada volverá a estar disponible para el público general.

INTRODUCCIÓN

¿CUÁLES SON LOS DEPORTES DE LIBRE ACCESO?

En Santiago 2023 hay competencias que no contarán con venta de entradas. Podrán ser disfrutadas libremente por el público. En el caso de los Juegos Panamericanos y Parapanamericanos los deportes de libre acceso son los siguientes:

DISCIPLINA	DÍA	HORA	SEDE
MARATÓN	22 DE OCTUBRE	7.00 A 11.00	Explanada Campo de Marte, Parque O'higgins
MARCHA	29 DE OCTUBRE 4 DE NOVIEMBRE	7.00 A 12.00 6.30 A 10.00	Explanada Campo de Marte, Parque O'higgins
CICLISMO RUTA, PRUEBA CONTRARRELOJ INDIVIDUAL	22 DE OCTUBRE	9.00 A 15.20	Isla de Maipo
CICLISMO RUTA, PRUEBA GRAN FONDO	29 DE OCTUBRE	9.00 A 18.00	Plaza de la Aviación
TRIATLÓN	2 DE NOVIEMBRE 4 DE NOVIEMBRE	10.00 A 15.40 10.00 A 12.10	Playa El Sol, Viña del Mar Playa El Sol, Viña del Mar
VELA	28 DE OCTUBRE AL 5 DE NOVIEMBRE	A PARTIR DE LAS 12.00	Playa Algarrobo Norte Playa El Quisco
PARA CICLISMO RUTA	19 DE NOVIEMBRE 26 DE NOVIEMBRE	8.00 A 15.40 HRS 8.00 A 14.15 HRS	Isla de Maipo Isla de Maipo

¿CUÁLES SON LOS DEPORTES GRATIS CON CONTROL DE AFORO?

Estos deportes son gratuitos para todas las personas, para acceder a ellos tienes que descargar una entrada desde el sistema Puntoticket, ya que cuentan con aforo limitado.

DISCIPLINA	DÍA	HORA	SEDE
REMO	21 AL 25 DE OCTUBRE	A PARTIR DE LAS 08.00	Laguna Grande, San Pedro de La Paz
CANOTAJE VELOCIDAD	01 AL 04 DE NOVIEMBRE	A PARTIR DE LAS 09.00	Laguna Grande, San Pedro de La Paz
CANOTAJE SLALOM	27 AL 29 DE OCTUBRE	A PARTIR DE LAS 09.30	Rio Aconcagua
SURF	24 AL 30 DE OCTUBRE	A PARTIR DE LAS 08.00	Playa Punta de Lobos, Pichilemu
CICLISMO MOUNTAIN BIKE	21 DE OCTUBRE	9.00 A 13.45	Club Deportivo Univerisad Católica

¿HAY ALGÚN DEPORTE SIN PÚBLICO?

Sí, porque hay recintos y sedes que no permiten albergar una gran cantidad de público como el bowling, que será cerrado y no tendrá venta de tickets. Pero podrás disfrutar de las competencias en nuestros canales oficiales.

¿HABRÁ UBICACIÓN PARA SILLAS DE RUEDAS?

Sí, estarán disponibles en todas las sedes. Si solicitas una entrada "Silla de ruedas", podrás ir con un acompañante. El valor de ambas entradas corresponderá a una sola.





INFORMACIÓN CLAVE

La natación en aguas abiertas es una disciplina de resistencia que se realiza en ríos, mares o lagos. La prueba olímpica es de 10 kilómetros, también conocida como maratón acuática, y puede realizarse en formato de circuito. Durante el recorrido los atletas tendrán la oportunidad de alimentarse, sin dejar de nadar. La duración promedio de la maratón acuática fluctúa alrededor de las dos horas.

RECINTO

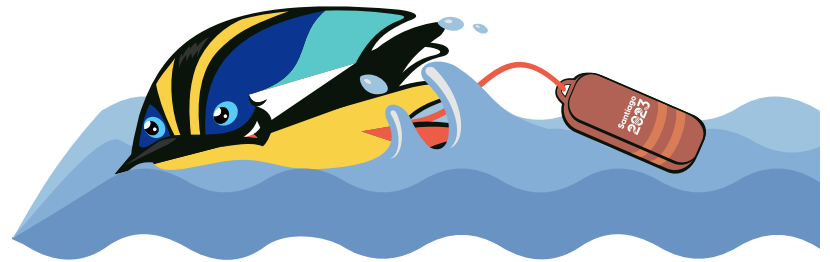
Laguna Los Morros, San Bernardo



FECHA	SESIÓN	TIPO DE SESIÓN	DESCRIPCIÓN SESIÓN	GENERAL	SILLA DE RUEDAS Y ACOMPAÑANTE	CARGO SERVICIO	FINAL
 29/10/23	09:00 AM	FINAL	F - FINAL: 10K	\$6.000	\$6.000	\$900	\$6,900
 29/10/23	14:30 PM	FINAL	M - FINAL: 10K	\$6.000	\$6.000	\$900	\$6,900

*M: COMPETENCIA MASCULINA. // *F: COMPETENCIA FEMENINA. // *CC: COMPETENCIA COMPLETA.
 SILLA DE RUEDAS, PODRÁN IR CON UN ACOMPAÑANTE. EL VALOR DE AMBAS ENTRADAS CORRESPONDERÁ A UNA SOLA.

ACUÁTICOS CLAVADOS

*ENTREGA CUPOS DIRECTOS A PARÍS 2024





INFORMACIÓN CLAVE

Las y los clavadistas compiten de forma individual o sincronizada desde un trampolín de un metro, tres metros o desde una plataforma de 10 metros, y realizan una combinación de giros y mortales. Efectúan rotaciones en posición extendida o "A" (cuerpo extendido), carpado o "B" (piernas extendidas contra el cuerpo), agrupado o "C" (las piernas flexionadas contra el cuerpo) y libre o "D" (ejecución de giros o tirabuzón). También existe una ejecución adicional llamada "parada de manos" (posición invertida) y se realiza solamente desde las plataformas.

SEDE

Centro Acuático, Parque Estadio Nacional



FECHA	SESIÓN	TIPO DE SESIÓN	DESCRIPCIÓN SESIÓN	GENERAL	SILLA DE RUEDAS Y ACOMPAÑANTE	CARGO SERVICIO	FINAL
20/10/23	11:00 AM	CLASIFICACIÓN	F - PRELIMINARES: 10M	\$6.000	\$6.000	\$900	\$6.900
21/10/23	11:00 AM	CLASIFICACIÓN	M - PRELIMINARES: 1M	\$6.000	\$6.000	\$900	\$6.900
 21/10/23	18:30 PM	FINAL	F - FINAL: 10M / M - FINAL: 1M	\$8.000	\$8.000	\$1.200	\$9.200
22/10/23	11:00 AM	CLASIFICACIÓN	F - PRELIMINARES: 1M	\$6.000	\$6.000	\$900	\$6.900
 22/10/23	18:30 PM	FINAL	F - FINAL: 10M / M - FINAL: 1M SINCRONIZADO	\$8.000	\$8.000	\$1.200	\$9.200
23/10/23	11:00 AM	CLASIFICACIÓN	M - PRELIMINARES: 3M	\$6.000	\$6.000	\$900	\$6.900
 23/10/23	18:30 PM	FINAL	F - FINAL: 10M / SINCRONIZADO M - FINAL: 3M	\$8.000	\$8.000	\$1.200	\$9.200
24/10/23	11:00 AM	CLASIFICACIÓN	F - PRELIMINARES: 3M	\$6.000	\$6.000	\$900	\$6.000
 24/10/23	18:30 PM	FINAL	F - FINAL: 3M / M - FINAL: 3M SINCRONIZADO	\$8.000	\$8.000	\$1.200	\$9.200
25/10/23	11:00 AM	CLASIFICACIÓN	F - PRELIMINARES: 10M	\$6.000	\$6.000	\$900	\$6.900
 25/10/23	18:30 PM	FINAL	F - FINAL: 3M / SINCRONIZADO M - FINAL: 10M	\$8.000	\$8.000	\$1.200	\$9.200

*M: COMPETENCIA MASCULINA. // *F: COMPETENCIA FEMENINA. // *CC: COMPETENCIA COMPLETA.
SILLA DE RUEDAS, PODRÁN IR CON UN ACOMPAÑANTE. EL VALOR DE AMBAS ENTRADAS CORRESPONDERÁ A UNA SOLA.

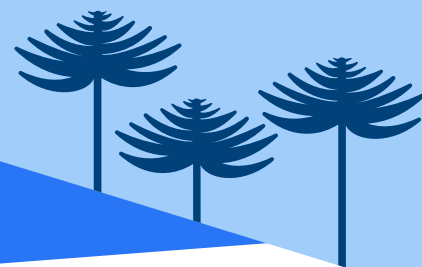

INFORMACIÓN CLAVE

La natación es una disciplina acuática cronometrada muy popular en los Juegos, que exige mucha resistencia y velocidad. Tiene diferentes técnicas de nado que varían entre los estilos de pecho, mariposa, espalda, libre y combinado.

SEDE

Centro Acuático, Parque Estadio Nacional



FECHA	SESIÓN	TIPO DE SESIÓN	DESCRIPCIÓN SESIÓN	GENERAL	SILLA DE RUEDAS Y ACOMPAÑANTE	CARGO SERVICIO	FINAL	
21/10/23	09:00 AM	CLASIFICACIÓN	M/F - SERIES: 400 LIBRE, 100M PECHO, 200M MARIPOSA, 4X100M POSTA LIBRE*	\$6.000	\$6.000	\$900	\$6.900	
	21/10/23	16:00 PM	FINAL	M/F - FINAL: 400 LIBRE, 100M PECHO, 200M MARIPOSA, 4X100M POSTA LIBRE	\$8.000	\$8.000	\$1.200	\$9.200
22/10/23	09:00 AM	CLASIFICACIÓN	M/F - SERIES: 200M LIBRES, 100M MARIPOSA, 200M ESPALDA / MIXTO: 4X100M POSTA LIBRE*	\$6.000	\$6.000	\$900	\$6.900	
	22/10/23	16:00 PM	FINAL	M/F - FINAL: 200M LIBRES, 100M MARIPOSA, 200M ESPALDA / MIXTO - FINAL: 4X100M POSTA LIBRE	\$8.000	\$8.000	\$1.200	\$9.200
23/10/23	09:00 AM	CLASIFICACIÓN	M/F - SERIES: 100M LIBRE, 200M PECHO, 100M ESPALDA, 800M LIBRE, / MIXTO: 4X100M POSTACOMBINADA	\$6.000	\$6.000	\$900	\$6.900	
	23/10/23	16:00 PM	FINAL	M/F - FINAL: 100M LIBRE, 200M PECHO, 100M ESPALDA, 800M LIBRE, / MIXTO - FINAL: 4X100M POSTA COMBINADA	\$8.000	\$8.000	\$1.200	\$9.200
24/10/23	09:00 AM	CLASIFICACIÓN	M/F - SERIES: 50M LIBRE, 400M COMBINADO INDIVIDUAL, 4X200M POSTA LIBRE*	\$6.000	\$6.000	\$900	\$6.900	
	24/10/23	16:00 PM	FINAL	M/F - FINAL: 50M LIBRE, 400M COMBINADO INDIVIDUAL, 4X200M POSTA LIBRE	\$8.000	\$8.000	\$1.200	\$9.200
25/10/23	09:00 AM	CLASIFICACIÓN	M/F - SERIES: 1500M LIBRES, 200M COMBINADO INDIVIDUAL, 4X100M POSTA COMBINADA	\$6.000	\$6.000	\$900	\$6.900	
	25/10/23	16:00 PM	FINAL	M/F - FINAL: 1500M LIBRES, 200M COMBINADO INDIVIDUAL, 4X100M POSTA COMBINADA	\$8.000	\$8.000	\$1.200	\$9.200

*M: COMPETENCIA MASCULINA. // *F: COMPETENCIA FEMENINA. // *CC: COMPETENCIA COMPLETA.
SILLA DE RUEDAS, PODRÁN IR CON UN ACOMPAÑANTE. EL VALOR DE AMBAS ENTRADAS CORRESPONDERÁ A UNA SOLA.

ACUÁTICOS

NATACIÓN ARTÍSTICA

*ENTREGA CUPOS DIRECTOS A PARÍS 2024

INFORMACIÓN CLAVE

La natación artística combina destreza, belleza, danza, sincronización y precisión. Las competiciones de los duetos se dividen en dos eventos: rutina técnica y rutina libre, las competiciones de equipos se dividen en tres eventos: rutina técnica, rutina libre y rutina acrobática. En ambas rutinas, los jueces califican técnica, sincronización, presentación, gracia, delicadeza y creatividad artística para realizar una coreografía acorde con la música. También se califican la fuerza, la altura, dificultad y la expresión artística al realizar cada figura o elemento técnico.

SEDE

Centro Acuático, Parque Estadio Nacional



FECHA	SESIÓN	TIPO DE SESIÓN	DESCRIPCIÓN SESIÓN	GENERAL	SILLA DE RUEDAS Y ACOMPAÑANTE	CARGO SERVICIO	FINAL
31/10/23	13:00 PM	CLASIFICACIÓN	F - RUTINA TÉCNICA: DUETOS	\$6.000	\$6.000	\$900	\$6.900
31/10/23	21:00 PM	CLASIFICACIÓN	MIXTO - RUTINA TÉCNICA: EQUIPOS	\$6.000	\$6.000	\$900	\$6.900
 02/11/23	13:00 PM	FINAL	F - RUTINA LIBRE: DUETOS	\$8.000	\$8.000	\$1.200	\$9.200
02/11/23	21:00 PM	CLASIFICACIÓN	MIXTO - RUTINA LIBRE: EQUIPOS	\$6.000	\$6.000	\$900	\$6.000
 03/11/23	14:00 PM	FINAL	MIXTO - RUTINA ACROBÁTICA: EQUIPOS	\$8.000	\$8.000	\$1.200	\$9.200

*M: COMPETENCIA MASCULINA. // *F: COMPETENCIA FEMENINA. // *CC: COMPETENCIA COMPLETA.
 SILLA DE RUEDAS, PODRÁN IR CON UN ACOMPAÑANTE. EL VALOR DE AMBAS ENTRADAS CORRESPONDERÁ A UNA SOLA.

ACUÁTICOS

POLO ACUÁTICO

*ENTREGA CUPOS DIRECTOS A PARÍS 2024

INFORMACIÓN CLAVE

Es un deporte de piscina en el que se enfrentan dos equipos. El objetivo del juego es marcar el mayor número de goles en la portería del equipo contrario, en el tiempo que dura el partido. Los equipos, diferenciados por el color del gorro, cuentan en el agua con seis jugadores y un portero.

SEDE

Centro Acuático, Parque Estadio Nacional



FECHA	SESIÓN	TIPO DE SESIÓN	DESCRIPCIÓN SESIÓN	GENERAL	SILLA DE RUEDAS Y ACOMPAÑANTE	CARGO SERVICIO	FINAL
30/10/23	08:00 AM	F - FASE DE GRUPOS	F - FASE DE GRUPOS MEX vs CUB // BRA vs PUR CAN vs ARG // USA vs CHI	\$4.000	\$4.000	\$600	\$4.600
30/10/23	15:00 PM	M - FASE DE GRUPOS	M - FASE DE GRUPOS BRA vs PUR // ARG vs CUB USA vs MEX // CAN vs CHI	\$4.000	\$4.000	\$600	\$4.600
31/10/23	08:00 AM	F - FASE DE GRUPOS	F - FASE DE GRUPOS CAN vs CUB // USA vs PUR MEX vs ARG // BRA vs CHI	\$4.000	\$4.000	\$600	\$4.600
31/10/23	15:00 PM	M - FASE DE GRUPOS	M - FASE DE GRUPOS USA vs PUR // CAN vs CUB MEX vs ARG // ARG vs CHI	\$4.000	\$4.000	\$600	\$4.600
01/11/23	08:00 AM	F - FASE DE GRUPOS	F - FASE DE GRUPOS MEX vs CAN // BRA vs USA CUB vs ARG // PUR vs CHI	\$4.000	\$4.000	\$600	\$4.600
01/11/23	15:00 PM	M - FASE DE GRUPOS	M - FASE DE GRUPOS BRA vs CAN // ARG vs CAN PUR vs MEX // CUB vs CHI	\$4.000	\$4.000	\$600	\$4.600
02/11/23	08:00 AM	F - CUARTOS DE FINAL	F - CUARTOS DE FINAL 4 PARTIDOS	\$4.000	\$4.000	\$600	\$4.600
02/11/23	15:00 PM	M - CUARTOS DE FINAL	M - CUARTOS DE FINAL 4 PARTIDOS	\$4.000	\$4.000	\$600	\$4.600
03/11/23	08:00 AM	F - SEMIFINAL	F - CLASIFICACIÓN 4 PARTIDOS	\$4.000	\$4.000	\$600	\$4.600
03/11/23	15:00 PM	M - SEMIFINAL	M - CLASIFICACIÓN 4 PARTIDOS	\$4.000	\$4.000	\$600	\$4.600



*M: COMPETENCIA MASCULINA. // *F: COMPETENCIA FEMENINA. // *CC: COMPETENCIA COMPLETA.
SILLA DE RUEDAS, PODRÁN IR CON UN ACOMPAÑANTE. EL VALOR DE AMBAS ENTRADAS CORRESPONDERÁ A UNA SOLA.

CONTINÚA EN LA PÁGINA SIGUIENTE >

ACUÁTICOS

POLO ACUÁTICO

*ENTREGA CUPOS DIRECTOS A PARÍS 2024

FECHA	SESIÓN	TIPO DE SESIÓN	DESCRIPCIÓN SESIÓN	GENERAL	SILLA DE RUEDAS Y ACOMPAÑANTE	CARGO SERVICIO	FINAL
 04/11/23	08:00 AM	F - FINAL	F - 7MO PUESTO F - 5TO PUESTO F - BRONCE F - ORO	\$6.000	\$6.000	\$900	\$6.900
 04/11/23	16:00 PM	M - FINAL	M - 7MO PUESTO M - 5TO PUESTO M - BRONCE M - ORO	\$6.000	\$6.000	\$900	\$6.900

*M: COMPETENCIA MASCULINA. // *F: COMPETENCIA FEMENINA. // *CC: COMPETENCIA COMPLETA.
SILLA DE RUEDAS, PODRÁN IR CON UN ACOMPAÑANTE. EL VALOR DE AMBAS ENTRADAS CORRESPONDERÁ A UNA SOLA.

ATLETISMO PISTA Y CAMPO

INFORMACIÓN CLAVE

El atletismo está dividido en pruebas de pista y campo. El atletismo de pista incluye carreras de velocidad, medio fondo y fondo, considerando distancias que van desde 100 m a 10.000 m, incluyendo las vallas, las carreras con obstáculos y las postas de 4 x 100 m y 4 x 400 m. Las pruebas de campo del atletismo se encuentran distribuidas en dos categorías: el lanzamiento y el salto.

SEDE

Coliseo del Parque Estadio Nacional

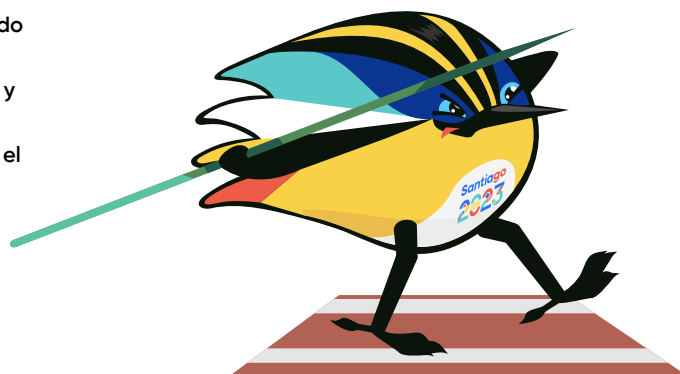



FECHA	SESIÓN	TIPO DE SESIÓN	DESCRIPCIÓN SESIÓN	GENERAL	SILLA DE RUEDAS Y ACOMPAÑANTE	CARGO SERVICIO	FINAL
30/10/23	15:30 PM	FINAL	F - SEMIFINAL: 400M, 100M M - SEMIFINAL: 400M, 100M F - FINAL: LANZAMIENTO DE DISCO, SALTO DE LONGITUD, 10000M M - FINAL: LANZAMIENTO DE DISCO MIXTO - FINAL: 4x400M M - PRUEBAS COMBINADAS - DECATLÓN: 100M, SALTO DE LONGITUD, IMPULSIÓN DE BALA, SALTO DE ALTURA, 400M	\$8.000	\$8.000	\$1.200	\$9.200
31/10/23	09:00 AM	CLASIFICACIÓN	M - PRUEBAS COMBINADAS - DECATLÓN: 110M CON VALLAS, LANZAMIENTO DE DISCO, SALTO CON GARROCHA	\$6.000	\$6.000	\$900	\$6.900
31/10/23	18:00 PM	FINAL	F - SEMIFINAL: 100M CON VALLAS M - SEMIFINAL: 110M CON VALLAS F - FINAL: 100M M - FINAL: SALTO DE LONGITUD, 5000M, 100M M - PRUEBAS COMBINADAS - DECATLÓN: LANZAMIENTO DE JABALINA, 1500M	\$8.000	\$8.000	\$1.200	\$9.200
01/11/23	17:00 PM	FINAL	F - SEMIFINAL: 400M CON VALLAS, 200M M - SEMIFINAL: 400M CON VALLAS, 200M F - FINAL: LANZAMIENTO DE MARTILLO, 100M CON VALLAS, 400M M - FINAL: 110M CON VALLAS, 400M F - PRUEBAS COMBINADAS - HEPTATLÓN: 100M CON VALLAS, SALTO DE ALTURA, IMPULSIÓN DE BALA, 200M	\$8.000	\$8.000	\$1.200	\$9.200
02/11/23	17:30 PM	FINAL	F - SEMIFINAL: 4x100M M - SEMIFINAL: 4x100M F - FINAL: SALTO CON GARROCHA, IMPULSIÓN DE BALA, 500M, 200M, 4x100M M - FINAL: 1500M, SALTO TRIPLE, 200M, 4x100M F - PRUEBAS COMBINADAS - HEPTATLÓN: SALTO DE LONGITUD, LANZAMIENTO DE JABALINA, 800M	\$8.000	\$8.000	\$1.200	\$9.200

*M: COMPETENCIA MASCULINA. // *F: COMPETENCIA FEMENINA. // *CC: COMPETENCIA COMPLETA.
SILLA DE RUEDAS, PODRÁN IR CON UN ACOMPAÑANTE. EL VALOR DE AMBAS ENTRADAS CORRESPONDERÁ A UNA SOLA.

CONTINÚA EN LA PÁGINA SIGUIENTE >

ATLETISMO PISTA Y CAMPO

FECHA	SESIÓN	TIPO DE SESIÓN	DESCRIPCIÓN SESIÓN	GENERAL	SILLA DE RUEDAS Y ACOMPAÑANTE	CARGO SERVICIO	FINAL
 03/11/23	17:00 PM	FINAL	F - SEMIFINAL: 800M, 4X400M M - SEMIFINAL: 800M, 4X400M F - FINAL: LANZAMIENTO DE JABALINA, SALTO TRIPLE, 1500M M - FINAL: IMPULSIÓN DE BALA, SALTO DE ALTIURA, 400M CON VALLAS, 10000M	\$8.000	\$8.000	\$1.200	\$9.200
 04/11/23	17:00 PM	FINAL	F - FINAL: 800M, SALTO DE ALTURA, 3000M CON OBSTÁCULOS, 4X400M M - FINAL: LANZAMIENTO DE MÁRTILLO, 800M, SALTO CON GARROCHA, 3000M CON OBSTÁCULOS, LANZAMIENTO DE JABALINA, 4X400M	\$8.000	\$8.000	\$1.200	\$9.200

*M: COMPETENCIA MASCULINA. // *F: COMPETENCIA FEMENINA. // *CC: COMPETENCIA COMPLETA.
"SILLA DE RUEDAS", PODRÁN IR CON UN ACOMPAÑANTE. EL VALOR DE AMBAS ENTRADAS CORRESPONDERÁ A UNA SOLA.

ATLETISMO MARATÓN

INFORMACIÓN CLAVE

Es la competencia más antigua del atletismo y consiste en una carrera de larga distancia en donde las y los deportistas deben correr hasta llegar a los 42.195 m. En esta disciplina se pone a prueba la resistencia de los atletas, para que se mantengan en la carrera y logren llegar a la meta en el menor tiempo posible.

SEDE

Explanada Campo de Marte, Parque O'Higgins



FECHA	SESIÓN	TIPO DE SESIÓN	DESCRIPCIÓN SESIÓN	GENERAL	SILLA DE RUEDAS Y ACOMPAÑANTE	CARGO SERVICIO	FINAL
 22/10/23	07:00 AM	FINAL	M/F MARATÓN	DEPORTE DE LIBRE ACCESO	DEPORTE DE LIBRE ACCESO	-	-

*M: COMPETENCIA MASCULINA. // *F: COMPETENCIA FEMENINA. // *CC: COMPETENCIA COMPLETA.
"SILLA DE RUEDAS", PODRÁN IR CON UN ACOMPAÑANTE. EL VALOR DE AMBAS ENTRADAS CORRESPONDERÁ A UNA SOLA.

ATLETISMO MARCHA ATLÉTICA



INFORMACIÓN CLAVE

La regla principal es el contacto permanente con el suelo. Mientras el atleta está en competencia, se deben ver sus pies tocando constantemente la superficie. Si bien su paso debe ser rápido, no está permitido correr.

SEDE

Explanada Campo de Marte, Parque O'Higgins



FECHA	SESIÓN	TIPO DE SESIÓN	DESCRIPCIÓN SESIÓN	GENERAL	SILLA DE RUEDAS Y ACOMPAÑANTE	CARGO SERVICIO	FINAL
 29/10/23	07:00 AM	FINAL	M/F - 20KM DE MARCHA	DEPORTE DE LIBRE ACCESO	DEPORTE DE LIBRE ACCESO	-	-
 04/11/23	06:30 AM	FINAL	MIXTO - 35KM DE MARCHA	DEPORTE DE LIBRE ACCESO	DEPORTE DE LIBRE ACCESO	-	-

*M: COMPETENCIA MASCULINA. // *F: COMPETENCIA FEMENINA. // *CC: COMPETENCIA COMPLETA.
"SILLA DE RUEDAS", PODRÁN IR CON UN ACOMPAÑANTE. EL VALOR DE AMBAS ENTRADAS CORRESPONDERÁ A UNA SOLA.

BÁDMINTON

INFORMACIÓN CLAVE

El bádminton es un deporte de red, donde podrás presenciar una competencia con una gran técnica y sobre todo rapidez. Tiene como objetivo golpear el volante (o pluma) con una raqueta ligera para que pase por encima de la red y caiga dentro del sector del oponente. El volante tiene forma de cono abierto, con una base de corcho redonda.

SEDE

Centro de Entrenamiento Olímpico, Ñuñoa

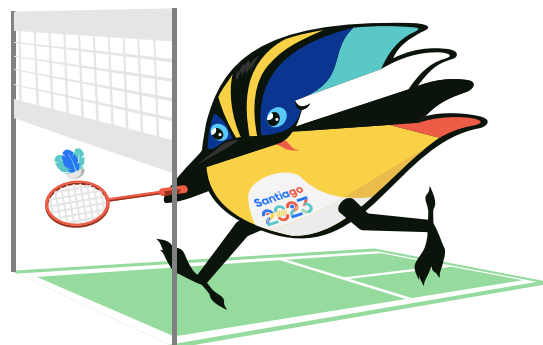

FECHA	SESIÓN	TIPO DE SESIÓN	DESCRIPCIÓN SESIÓN	GENERAL	SILLA DE RUEDAS Y ACOMPAÑANTE	CARGO SERVICIO	FINAL
21/10/23	09:00 AM	CLASIFICACIÓN	M/F - CLASIFICATORIA: INDIVIDUAL	\$4.000	\$4.000	\$600	\$4.600
21/10/23	16:00 PM	CLASIFICACIÓN	F/MIXTO - CLASIFICATORIA: INDIVIDUAL, DOBLES	\$4.000	\$4.000	\$600	\$4.600
22/10/23	09:00 AM	CLASIFICACIÓN	M/F - CLASIFICATORIA: INDIVIDUAL, DOBLES	\$4.000	\$4.000	\$600	\$4.600
22/10/23	16:00 PM	CLASIFICACIÓN	F/MIXTO - CLASIFICATORIA: DOBLES	\$4.000	\$4.000	\$600	\$4.600
23/10/23	09:00 AM	CLASIFICACIÓN	M/F/MIXTO - 1/4 FINAL: INDIVIDUAL, DOBLES	\$4.000	\$4.000	\$600	\$4.600
23/10/23	17:00 PM	CLASIFICACIÓN	M/F/MIXTO - 1/4 FINAL: INDIVIDUAL, DOBLES	\$4.000	\$4.000	\$600	\$4.600
24/10/23	09:00 AM	CLASIFICACIÓN	M/F/MIXTO - SEMIFINAL: INDIVIDUAL, DOBLES	\$4.000	\$4.000	\$600	\$4.600
24/10/23	17:00 PM	CLASIFICACIÓN	M/F/MIXTO - SEMIFINAL: INDIVIDUAL, DOBLES	\$4.000	\$4.000	\$600	\$4.600
 25/10/23	10:00 AM	FINAL	M/F - FINAL: DOBLES	\$6.000	\$6.000	\$900	\$6.900
 25/10/23	14:00 PM	FINAL	M/F/MIXTO - FINAL: INDIVIDUAL, DOBLE	\$6.000	\$6.000	\$900	\$6.900

*M: COMPETENCIA MASCULINA. // *F: COMPETENCIA FEMENINA. // *CC: COMPETENCIA COMPLETA.
SILLA DE RUEDAS, PODRÁN IR CON UN ACOMPAÑANTE. EL VALOR DE AMBAS ENTRADAS CORRESPONDERÁ A UNA SOLA.

BALONCESTO EN SILLA DE RUEDAS

*ENTREGA CUPOS DIRECTOS A PARÍS 2024

INFORMACIÓN CLAVE

En este deporte son muy comunes los choques y los vuelcos de las sillas de ruedas. El baloncesto en silla de ruedas se juega con 12 jugadores por equipo (cinco en cancha y siete suplentes). La disciplina se rige por las reglas de la FIBA, sólo con modificaciones por el uso de la silla de ruedas. La pelota, la cancha y el aro son iguales que el baloncesto olímpico. Gana el equipo con más puntos anotados al final del juego. En caso de empate, se juegan tiempos extra de cinco minutos hasta que haya un equipo ganador.

SEDE

Polideportivo 1, Parque Estadio Nacional



FECHA	SESIÓN	TIPO DE SESIÓN	DESCRIPCIÓN SESIÓN	GENERAL	SILLA DE RUEDAS Y ACOMPAÑANTE	CARGO SERVICIO	FINAL
18/11/23	08:00 AM	CLASIFICACIÓN	F - FASE GRUPOS: 3 PARTIDOS	\$5.000	\$5.000	\$750	\$5.750
18/11/23	16:00 PM	CLASIFICACIÓN	F - FASE DE GRUPOS: 1 PARTIDO M - FASE DE GRUPOS: 2 PARTIDOS	\$5.000	\$5.000	\$750	\$5.750
19/11/23	08:00 AM	CLASIFICACIÓN	F - FASE DE GRUPOS: 1 PARTIDO M - FASE DE GRUPOS: 2 PARTIDOS	\$5.000	\$5.000	\$750	\$5.750
19/11/23	16:00 PM	CLASIFICACIÓN	F - FASE GRUPOS: 3 PARTIDOS	\$5.000	\$5.000	\$750	\$5.750
20/11/23	08:00 AM	CLASIFICACIÓN	M - FASE GRUPOS: 3 PARTIDOS	\$5.000	\$5.000	\$750	\$5.750
20/11/23	16:00 PM	CLASIFICACIÓN	F - FASE DE GRUPOS: 2 PARTIDOS M - FASE DE GRUPOS: 1 PARTIDO	\$5.000	\$5.000	\$750	\$5.750
21/11/23	08:00 AM	CLASIFICACIÓN	F - FASE DE GRUPOS: 2 PARTIDOS M - FASE DE GRUPOS: 1 PARTIDO	\$5.000	\$5.000	\$750	\$5.750
21/11/23	16:00 PM	CLASIFICACIÓN	M - FASE GRUPOS: 3 PARTIDOS	\$5.000	\$5.000	\$750	\$5.750

*M: COMPETENCIA MASCULINA. // *F: COMPETENCIA FEMENINA. // *CC: COMPETENCIA COMPLETA.
SILLA DE RUEDAS, PODRÁN IR CON UN ACOMPAÑANTE. EL VALOR DE AMBAS ENTRADAS CORRESPONDERÁ A UNA SOLA.

CONTINÚA EN LA PÁGINA SIGUIENTE >

BALONCESTO EN SILLA DE RUEDAS

*ENTREGA CUPOS DIRECTOS A PARÍS 2024

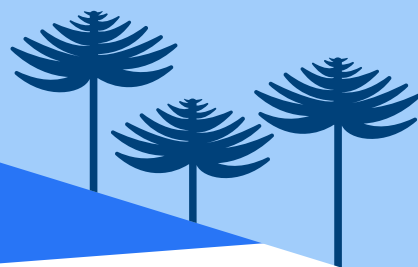

FECHA	SESIÓN	TIPO DE SESIÓN	DESCRIPCIÓN SESIÓN	GENERAL	SILLA DE RUEDAS Y ACOMPAÑANTE	CARGO SERVICIO	FINAL
22/11/23	08:00 AM	CLASIFICACIÓN	F - 5° AL 8° LUGAR: 2 PARTIDOS M - 4TOS DE FINAL: 1 PARTIDO	\$5.000	\$5.000	\$750	\$5.750
22/11/23	16:00 PM	CLASIFICACIÓN	M - 4TOS DE FINAL: 3 PARTIDOS	\$5.000	\$5.000	\$750	\$5.750
23/11/23	08:00 AM	CLASIFICACIÓN	F - 7° AL 8° LUGAR M - 7° AL 8° LUGAR F - 5° AL 6° LUGAR	\$5.000	\$5.000	\$750	\$5.750
23/11/23	16:00 PM	CLASIFICACIÓN	M - 5° AL 6° LUGAR F - SEMIFINAL: 2 PARTIDOS	\$5.000	\$5.000	\$750	\$5.750
24/11/23	10:30 AM	CLASIFICACIÓN	M - SEMIFINAL: 2 PARTIDOS	\$5.000	\$5.000	\$750	\$5.750
 24/11/23	16:30 PM	FINAL	F - BRONCE F - ORO	\$6.000	\$6.000	\$900	\$6.900
 25/11/23	14:30 PM	FINAL	M - BRONCE M - ORO	\$6.000	\$6.000	\$900	\$6.900

*M: COMPETENCIA MASCULINA. // *F: COMPETENCIA FEMENINA. // *CC: COMPETENCIA COMPLETA.
"SILLA DE RUEDAS", PODRÁN IR CON UN ACOMPAÑANTE. EL VALOR DE AMBAS ENTRADAS CORRESPONDERÁ A UNA SOLA.

BALONMANO

*ENTREGA CUPOS DIRECTOS A PARÍS 2024

INFORMACIÓN CLAVE

Es un deporte de balón en el que se enfrentan dos equipos de siete jugadores (seis jugadores de campo y un portero). Se juega en un campo de 40 x 20 m, donde cada equipo defiende un arco (de 3 x 2 m) en su lado correspondiente.

SEDE

Gimnasio Polideportivo de Viña del Mar



FEMENINO

FECHA	SESIÓN	TIPO DE SESIÓN	DESCRIPCIÓN SESIÓN	GENERAL	SILLA DE RUEDAS Y ACOMPAÑANTE	CARGO SERVICIO	FINAL
24/10/23	10:00 AM	CLASIFICACIÓN	Preliminares: CUB vs URU // BRA vs PAR	\$5.000	\$5.000	\$750	\$5.750
24/10/23	17:30 PM	CLASIFICACIÓN	Preliminares: ARG vs PUR // CAN vs CHI	\$5.000	\$5.000	\$750	\$5.750
25/10/23	10:00 AM	CLASIFICACIÓN	Preliminares: URU vs BRA // PAR vs CUB	\$5.000	\$5.000	\$750	\$5.750
25/10/23	17:30 PM	CLASIFICACIÓN	Preliminares: CHI vs ARG // PUR vs CAN	\$5.000	\$5.000	\$750	\$5.750
26/10/23	10:00 AM	CLASIFICACIÓN	Preliminares: PAR vs URU // BRA vs CUB	\$5.000	\$5.000	\$750	\$5.750
26/10/23	17:30 PM	CLASIFICACIÓN	Preliminares: ARG vs CAN // PUR vs CHI	\$5.000	\$5.000	\$750	\$5.750
28/10/23	10:00 AM	CLASIFICACIÓN	CLASIFICATORIO 5° - 8°: 2 PARTIDOS	\$5.000	\$5.000	\$750	\$5.750
28/10/23	17:30 PM	CLASIFICACIÓN	SEMIFINAL: 2 PARTIDOS	\$5.000	\$5.000	\$750	\$5.750
29/10/23	10:00 AM	CLASIFICACIÓN	CLASIFICACIÓN 7° LUGAR CLASIFICACIÓN 5° LUGAR	\$5.000	\$5.000	\$750	\$5.750
 29/10/23	17:00 PM	FINAL	DEFINICIÓN BRONCE FINAL ORO	\$7.000	\$7.000	\$1.050	\$8.050

*M: COMPETENCIA MASCULINA. // *F: COMPETENCIA FEMENINA. // *CC: COMPETENCIA COMPLETA.
SILLA DE RUEDAS, PODRÁN IR CON UN ACOMPAÑANTE. EL VALOR DE AMBAS ENTRADAS CORRESPONDERÁ A UNA SOLA.

CONTINÚA EN LA PÁGINA SIGUIENTE >

BALONMANO

*ENTREGA CUPOS DIRECTOS A PARÍS 2024

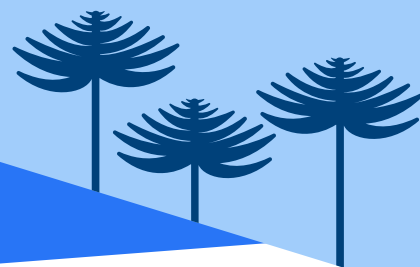

MASCULINO

FECHA	SESIÓN	TIPO DE SESIÓN	DESCRIPCIÓN SESIÓN	GENERAL	SILLA DE RUEDAS Y ACOMPAÑANTE	CARGO SERVICIO	FINAL
30/10/23	10:00 AM	CLASIFICACIÓN	Preliminares: CUB vs URU // ARG vs USA	\$5.000	\$5.000	\$750	\$5.750
30/10/23	17:30 PM	CLASIFICACIÓN	Preliminares: BRA vs MEX // CHI vs DOM	\$5.000	\$5.000	\$750	\$5.750
31/10/23	10:00 AM	CLASIFICACIÓN	Preliminares: USA vs CUB // URU vs ARG	\$5.000	\$5.000	\$750	\$5.750
31/10/23	17:30 PM	CLASIFICACIÓN	Preliminares: DOM vs BRA // MEX vs CHI	\$5.000	\$5.000	\$750	\$5.750
01/11/23	10:00 AM	CLASIFICACIÓN	Preliminares: USA vs URU // ARG vs CUB	\$5.000	\$5.000	\$750	\$5.750
01/11/23	17:30 PM	CLASIFICACIÓN	Preliminares: DOM vs MEX // CHI vs BRA	\$5.000	\$5.000	\$750	\$5.750
03/11/23	10:00 AM	CLASIFICACIÓN	CLASIFICATORIO 5° - 8°: 2 PARTIDOS	\$5.000	\$5.000	\$750	\$5.750
03/11/23	17:30 PM	CLASIFICACIÓN	SEMIFINAL: 2 PARTIDOS	\$5.000	\$5.000	\$750	\$5.750
04/11/23	10:00 AM	CLASIFICACIÓN	CLASIFICACIÓN 7° LUGAR CLASIFICACIÓN 5° LUGAR	\$5.000	\$5.000	\$750	\$5.750
04/11/23	17:00 PM	FINAL	DEFINICIÓN BRONCE FINAL ORO	\$7.000	\$7.000	\$1.050	\$8.050

*M: COMPETENCIA MASCULINA. // *F: COMPETENCIA FEMENINA. // *CC: COMPETENCIA COMPLETA.
SILLA DE RUEDAS, PODRÁN IR CON UN ACOMPAÑANTE. EL VALOR DE AMBAS ENTRADAS CORRESPONDERÁ A UNA SOLA.

BÁSQUETBOL

INFORMACIÓN CLAVE

El básquetbol es disputado por dos equipos con cinco jugadores cada uno. El juego se realiza en cuatro cuartos de 10 minutos y los jugadores pueden entrar y salir durante todo el partido.

SEDE

Polideportivo 1, Parque Estadio Nacional



FEMENINO

FECHA	SESIÓN	TIPO DE SESIÓN	DESCRIPCIÓN SESIÓN	GENERAL	SILLA DE RUEDAS Y ACOMPAÑANTE	CARGO SERVICIO	FINAL
25/10/23	10:30 AM	CLASIFICACIÓN	PRELIMINARES: BRA VS MEX / COL VS VEN	\$6.000	\$6.000	\$900	\$6.900
25/10/23	17:30 PM	CLASIFICACIÓN	PRELIMINARES: CUB VS ARG / CHI VS PUR	\$6.000	\$6.000	\$900	\$6.900
26/10/23	10:30 PM	CLASIFICACIÓN	PRELIMINARES: VEN VS BRA / MEX VS COL	\$6.000	\$6.000	\$900	\$6.900
26/10/23	17:30 PM	CLASIFICACIÓN	PRELIMINARES: PUR VS CUB / ARG VS CHI	\$6.000	\$6.000	\$900	\$6.900
27/10/23	10:30 PM	CLASIFICACIÓN	PRELIMINARES: BRA VS COL / VEN VS MEX	\$6.000	\$6.000	\$900	\$6.900
27/10/23	17:30 PM	CLASIFICACIÓN	PRELIMINARES: PUR VS ARG / CUB VS CHI	\$6.000	\$6.000	\$900	\$6.900
28/10/23	10:30 PM	CLASIFICACIÓN	7° LUGAR 5° LUGAR	\$6.000	\$6.000	\$900	\$6.900
28/10/23	17:30 PM	CLASIFICACIÓN	SEMIFINALES: 2 PARTIDOS	\$6.000	\$6.000	\$900	\$6.900
29/10/23	17:00 PM	FINAL	MEDALLA DE BRONCE MEDALLA DE ORO	\$8.000	\$8.000	\$1.200	\$9.200

*M: COMPETENCIA MASCULINA. // *F: COMPETENCIA FEMENINA. // *CC: COMPETENCIA COMPLETA.
SILLA DE RUEDAS, PODRÁN IR CON UN ACOMPAÑANTE. EL VALOR DE AMBAS ENTRADAS CORRESPONDERÁ A UNA SOLA.

BÁSQUETBOL

INFORMACIÓN CLAVE

El básquetbol es disputado por dos equipos con cinco jugadores cada uno. El juego se realiza en cuatro cuartos de 10 minutos y los jugadores pueden entrar y salir durante todo el partido.

SEDE

Polideportivo 1, Parque Estadio Nacional



MASCULINO

FECHA	SESIÓN	TIPO DE SESIÓN	DESCRIPCIÓN SESIÓN	GENERAL	SILLA DE RUEDAS Y ACOMPAÑANTE	CARGO SERVICIO	FINAL
31/10/23	10:30 AM	CLASIFICACIÓN	PRELIMINARES: ARG VS VEN / DOM VS PAN	\$6.000	\$6.000	\$900	\$6.900
31/10/23	17:30 PM	CLASIFICACIÓN	PRELIMINARES: MEX VS BRA / CHI VS PUR	\$6.000	\$6.000	\$900	\$6.900
01/11/23	10:30 AM	CLASIFICACIÓN	PRELIMINARES: PAN VS ARG / VEN VS DOM	\$6.000	\$6.000	\$900	\$6.900
01/11/23	17:30 PM	CLASIFICACIÓN	PRELIMINARES: PUR VS MEX / BRA VS CHI	\$6.000	\$6.000	\$900	\$6.900
02/11/23	10:30 AM	CLASIFICACIÓN	PRELIMINARES: ARG VS DOM / PAN VS VEN	\$6.000	\$6.000	\$900	\$6.900
02/11/23	17:30 PM	CLASIFICACIÓN	PRELIMINARES: BRA VS PUR / CHI VS MEX	\$6.000	\$6.000	\$900	\$6.900
03/11/23	10:30 AM	CLASIFICACIÓN	7° LUGAR 5° LUGAR	\$6.000	\$6.000	\$900	\$6.900
03/11/23	17:30 PM	CLASIFICACIÓN	SEMIFINAL: 2 PARTIDOS	\$6.000	\$6.000	\$900	\$6.900
04/11/23	17:00 PM	FINAL	MEDALLA DE BRONCE MEDALLA DE ORO	\$8.000	\$8.000	\$1.200	\$9.200

*M: COMPETENCIA MASCULINA. // *F: COMPETENCIA FEMENINA. // *CC: COMPETENCIA COMPLETA.
SILLA DE RUEDAS, PODRÁN IR CON UN ACOMPAÑANTE. EL VALOR DE AMBAS ENTRADAS CORRESPONDERÁ A UNA SOLA.

BÁSQUETBOL 3X3

INFORMACIÓN CLAVE

El básquetbol 3x3 es una modalidad simplificada del básquetbol convencional. Los equipos están conformados por cuatro jugadores, tres en la cancha y un sustituto. Se juega en un solo aro y la cancha tiene una dimensión de 15 x 10 metros.

SEDE

Estadio Español, Las Condes



FECHA	SESIÓN	TIPO DE SESIÓN	DESCRIPCIÓN SESIÓN	GENERAL	SILLA DE RUEDAS Y ACOMPAÑANTE	CARGO SERVICIO	FINAL
21/10/23	13:00 PM	CLASIFICACIÓN	M/F - FASE DE GRUPOS	\$5.000	\$5.000	\$750	\$5.750
22/10/23	13:00 PM	CLASIFICACIÓN	M/F - FASE DE GRUPOS M/F - 4 ^{TO} S DE FINAL	\$5.000	\$5.000	\$750	\$5.750
23/10/23	16:00 PM	FINAL	M/F - SEMIFINAL M/F - BRONCE M/F - ORO	\$7.000	\$7.000	\$1.050	\$8.050

*M: COMPETENCIA MASCULINA. // *F: COMPETENCIA FEMENINA. // *CC: COMPETENCIA COMPLETA.
"SILLA DE RUEDAS", PODRÁN IR CON UN ACOMPAÑANTE. EL VALOR DE AMBAS ENTRADAS CORRESPONDERÁ A UNA SOLA.

BÉISBOL

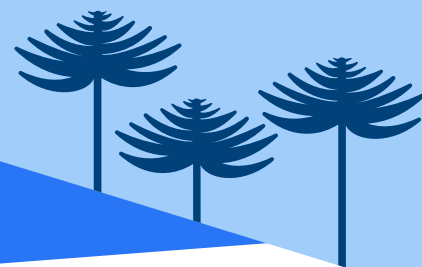

INFORMACIÓN CLAVE

El béisbol consta de dos equipos de nueve jugadores. El objetivo es acumular más puntos que el contrario al final de una serie de nueve turnos. Los equipos rotan entre ofensiva y defensiva. Cambian de función cuando el equipo a la defensiva consigue eliminar a tres bateadores o corredores del equipo contrario.

SEDE

Centro de Béisbol y Sóftbol, Parque Bicentenario de Cerrillos



FECHA	SESIÓN	TIPO DE SESIÓN	DESCRIPCIÓN SESIÓN	GENERAL	SILLA DE RUEDAS Y ACOMPAÑANTE	CARGO SERVICIO	FINAL
18/10/23	09:30 AM	CLASIFICACIÓN	PRELIMINARES MEX - CHI	\$5.000	\$5.000	\$750	\$5.750
19/10/23	09:30 AM	CLASIFICACIÓN	PRELIMINARES PAN - DOM	\$5.000	\$5.000	\$750	\$5.750
19/10/23	15:00 PM	CLASIFICACIÓN	PRELIMINARES VEN - BRA	\$5.000	\$5.000	\$750	\$5.750
20/10/23	09:30 AM	CLASIFICACIÓN	PRELIMINARES COL - CUB	\$5.000	\$5.000	\$750	\$5.750
21/10/23	09:30 AM	CLASIFICACIÓN	PRELIMINARES DOM - MEX	\$5.000	\$5.000	\$750	\$5.750
21/10/23	15:00 PM	CLASIFICACIÓN	PRELIMINARES CHI - PAN	\$5.000	\$5.000	\$750	\$5.750
22/10/23	09:30 AM	CLASIFICACIÓN	PRELIMINARES BRA - COL	\$5.000	\$5.000	\$750	\$5.750
22/10/23	15:00 PM	CLASIFICACIÓN	PRELIMINARES CUB - VEN	\$5.000	\$5.000	\$750	\$5.750
23/10/23	09:30 AM	CLASIFICACIÓN	PRELIMINARES PAN - MEX	\$5.000	\$5.000	\$750	\$5.750
23/10/23	15:00 PM	CLASIFICACIÓN	PRELIMINARES CHI - DOM	\$5.000	\$5.000	\$750	\$5.750
24/10/23	09:30 AM	CLASIFICACIÓN	PRELIMINARES BRA - CUB	\$5.000	\$5.000	\$750	\$5.750
24/10/23	15:00 PM	CLASIFICACIÓN	PRELIMINARES COL - VEN	\$5.000	\$5.000	\$750	\$5.750

*M: COMPETENCIA MASCULINA. // *F: COMPETENCIA FEMENINA. // *CC: COMPETENCIA COMPLETA.
 "SILLA DE RUEDAS", PODRÁN IR CON UN ACOMPAÑANTE. EL VALOR DE AMBAS ENTRADAS CORRESPONDERÁ A UNA SOLA.

CONTINÚA EN LA PÁGINA SIGUIENTE >

BÉISBOL

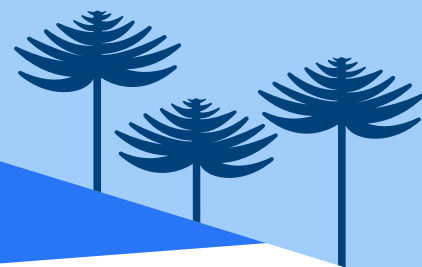

FECHA	SESIÓN	TIPO DE SESIÓN	DESCRIPCIÓN SESIÓN	GENERAL	SILLA DE RUEDAS Y ACOMPAÑANTE	CARGO SERVICIO	FINAL
25/10/23	09:30 AM	CLASIFICACIÓN	DISPUTA 7° LUGAR	\$5.000	\$5.000	\$750	\$5.750
25/10/23	15:00 PM	CLASIFICACIÓN	SUPER RONDA	\$5.000	\$5.000	\$750	\$5.750
26/10/23	09:30 AM	CLASIFICACIÓN	SUPER RONDA	\$5.000	\$5.000	\$750	\$5.750
26/10/23	15:00 PM	CLASIFICACIÓN	DISPUTA 5° LUGAR	\$5.000	\$5.000	\$750	\$5.750
27/10/23	09:30 AM	CLASIFICACIÓN	SUPER RONDA	\$5.000	\$5.000	\$750	\$5.750
27/10/23	15:00 PM	CLASIFICACIÓN	SUPER RONDA	\$5.000	\$5.000	\$750	\$5.750
28/10/23	09:30 AM	CLASIFICACIÓN	DISPUTA 3° LUGAR	\$5.000	\$5.000	\$750	\$5.750
 28/10/23	15:00 PM	FINAL	DISPUTA 1° LUGAR	\$7.000	\$7.000	\$1.050	\$8.050

*M: COMPETENCIA MASCULINA. // *F: COMPETENCIA FEMENINA. // *CC: COMPETENCIA COMPLETA.
"SILLA DE RUEDAS", PODRÁN IR CON UN ACOMPAÑANTE. EL VALOR DE AMBAS ENTRADAS CORRESPONDERÁ A UNA SOLA.

BOCCIA



INFORMACIÓN CLAVE

Es una disciplina de estrategia y precisión. Originalmente creado para atletas con parálisis cerebral, hoy es jugado por deportistas con cualquier tipo de discapacidad física que genere compromiso motor de las cuatro extremidades. La disciplina hizo su debut en los VII Juegos Paralímpicos en Nueva York de 1984 y en los Juegos Parapanamericanos está presente desde Mar del Plata 2003.

SEDE

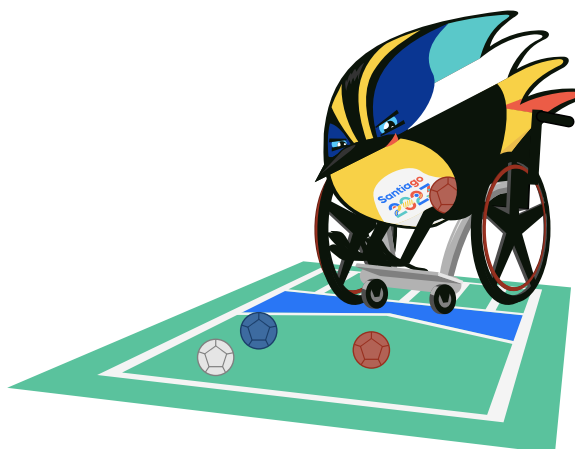
Centro Deportivo Comunitario de Lo Espejo



FECHA	SESIÓN	TIPO DE SESIÓN	DESCRIPCIÓN SESIÓN	GENERAL	SILLA DE RUEDAS Y ACOMPAÑANTE	CARGO SERVICIO	FINAL
19/11/23	09:30 AM	CLASIFICACIÓN	M/F - GRUPOS	\$3.000	\$3.000	\$450	\$3.450
20/11/23	09:30 AM	CLASIFICACIÓN	M/F - GRUPOS	\$3.000	\$3.000	\$450	\$3.450
21/11/23	09:30 AM	CLASIFICACIÓN	M/F - GRUPOS / M - P.OFFS M/F - SEMIFINAL	\$3.000	\$3.000	\$450	\$3.450
 22/11/23	09:30 AM	FINAL	M/F - BRONCE M/F - ORO	\$4.000	\$4.000	\$600	\$4.600
24/11/23	09:30 AM	CLASIFICACIÓN	PAREJAS - GRUPOS / EQUIPO - GRUPOS PAREJAS - SEMIFINAL / EQUIPO - SEMIFINAL	\$3.000	\$3.000	\$450	\$3.450
 25/11/23	09:30 AM	FINAL	PAREJAS - ORO EQUIPO - ORO	\$4.000	\$4.000	\$600	\$4.600

*M: COMPETENCIA MASCULINA. // *F: COMPETENCIA FEMENINA. // *CC: COMPETENCIA COMPLETA.
SILLA DE RUEDAS, PODRÁN IR CON UN ACOMPAÑANTE. EL VALOR DE AMBAS ENTRADAS CORRESPONDERÁ A UNA SOLA.

BOWLING

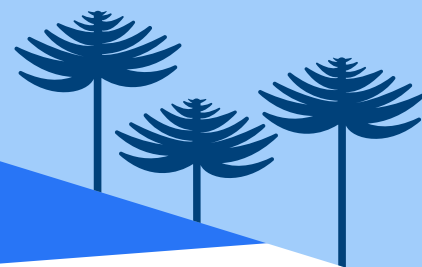

INFORMACIÓN CLAVE

Es un deporte de salón que consiste en derribar un conjunto de pinos de madera, mediante el lanzamiento de una bola, por lo que requiere gran destreza, concentración y precisión. Esta disciplina es muy popular y se practica en más de 90 países alrededor del mundo.

SEDE

Centro de Bowling, La Florida



FECHA	SESIÓN	TIPO DE SESIÓN	DESCRIPCIÓN SESIÓN	GENERAL	SILLA DE RUEDAS Y ACOMPAÑANTE	CARGO SERVICIO	FINAL
 02/11/23	08:00 AM	FINAL	M/F - DOBLES	SIN ESPECTADORES	SIN ESPECTADORES	\$0	\$0
 02/11/23	14:00 PM	FINAL	M - DOBLES	SIN ESPECTADORES	SIN ESPECTADORES	\$0	\$0
03/11/23	08:00 AM	CLASIFICACIÓN	M - CLASIFICACIÓN INDIVIDUAL	SIN ESPECTADORES	SIN ESPECTADORES	\$0	\$0
03/11/23	14:00 PM	CLASIFICACIÓN	F - CLASIFICACIÓN INDIVIDUAL	SIN ESPECTADORES	SIN ESPECTADORES	\$0	\$0
04/11/23	08:00 AM	CLASIFICACIÓN	F - CLASIFICACIÓN INDIVIDUAL	SIN ESPECTADORES	SIN ESPECTADORES	\$0	\$0
04/11/23	14:00 PM	CLASIFICACIÓN	M - CLASIFICACIÓN INDIVIDUAL	SIN ESPECTADORES	SIN ESPECTADORES	\$0	\$0
05/11/23	10:00 AM	CLASIFICACIÓN	M/F - SEMIFINAL - INDIVIDUAL	SIN ESPECTADORES	SIN ESPECTADORES	\$0	\$0
 05/11/23	12:00 PM	FINAL	M/F - FINAL INDIVIDUAL	SIN ESPECTADORES	SIN ESPECTADORES	\$0	\$0

*M: COMPETENCIA MASCULINA. // *F: COMPETENCIA FEMENINA. // *CC: COMPETENCIA COMPLETA.
 "SILLA DE RUEDAS", PODRÁN IR CON UN ACOMPAÑANTE. EL VALOR DE AMBAS ENTRADAS CORRESPONDERÁ A UNA SOLA.

BOXEO

*ENTREGA CUPOS DIRECTOS A PARÍS 2024

INFORMACIÓN CLAVE

En este fascinante deporte, dos contrincantes se enfrentan utilizando únicamente sus puños con guantes. A finales del siglo XIX, el boxeo comenzó a difundirse en países no anglosajones como Cuba, México y República Dominicana, y se incluyó por primera vez en los Juegos Panamericanos en Buenos Aires 1951. Desde entonces, el boxeo ha sido contemplado en todas las ediciones.

SEDE

Centro de Entrenamiento Olímpico, Ñuñoa



FECHA	SESIÓN	TIPO DE SESIÓN	DESCRIPCIÓN SESIÓN	GENERAL	SILLA DE RUEDAS Y ACOMPAÑANTE	CARGO SERVICIO	FINAL
19/10/23	11:00 AM	CLASIFICACIÓN	F - PRELIMINARES: 50KG, 54KG, 60KG M - PRELIMINARES: 57KG, 63,5KG, 71KG	\$5.000	\$5.000	\$750	\$5.750
19/10/23	17:00 PM	CLASIFICACIÓN	F - PRELIMINARES: 50KG, 54KG, 60KG M - PRELIMINARES: 57KG, 63,5KG, 71KG	\$5.000	\$5.000	\$750	\$5.750
20/10/23	11:00 AM	CLASIFICACIÓN	F - PRELIMINARES: 57KG M - PRELIMINARES: 80KG	\$5.000	\$5.000	\$750	\$5.750
21/10/23	11:00 AM	CLASIFICACIÓN	F - PRELIMINARES: 50KG, 54KG, 66KG M - PRELIMINARES: 57KG, 92KG	\$5.000	\$5.000	\$750	\$5.750
21/10/23	17:00 PM	CLASIFICACIÓN	F - PRELIMINARES: 50KG, 54KG, 66KG M - PRELIMINARES: 57KG, 92KG	\$5.000	\$5.000	\$750	\$5.750
22/10/23	11:00 AM	CLASIFICACIÓN	F - PRELIMINARES: 60KG M - PRELIMINARES: 51KG, 71KG	\$5.000	\$5.000	\$750	\$5.750
22/10/23	17:00 PM	CLASIFICACIÓN	F - PRELIMINARES: 60KG M - PRELIMINARES: 51KG, 71KG	\$5.000	\$5.000	\$750	\$5.750
23/10/23	11:00 AM	CLASIFICACIÓN	F - PRELIMINARES: 57KG, 75KG M - PRELIMINARES: 63,5KG, 80KG	\$5.000	\$5.000	\$750	\$5.750
23/10/23	17:00 PM	CLASIFICACIÓN	F - PRELIMINARES: 57KG, 75KG M - PRELIMINARES: 63,5KG, 80KG	\$5.000	\$5.000	\$750	\$5.750
24/10/23	11:00 AM	CLASIFICACIÓN	F - 1/4 DE FINAL: 66KG M - 1/4 DE FINAL: 57KG, +92KG	\$5.000	\$5.000	\$750	\$5.750



*M: COMPETENCIA MASCULINA. // *F: COMPETENCIA FEMENINA. // *CC: COMPETENCIA COMPLETA.
"SILLA DE RUEDAS", PODRÁN IR CON UN ACOMPAÑANTE. EL VALOR DE AMBAS ENTRADAS CORRESPONDERÁ A UNA SOLA.

CONTINÚA EN LA PÁGINA SIGUIENTE >

BOXEO

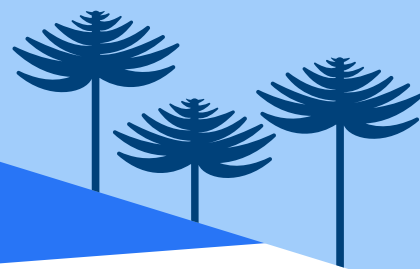
*ENTREGA CUPOS DIRECTOS A PARÍS 2024



FECHA	SESIÓN	TIPO DE SESIÓN	DESCRIPCIÓN SESIÓN	GENERAL	SILLA DE RUEDAS Y ACOMPAÑANTE	CARGO SERVICIO	FINAL
24/10/23	17:00 PM	CLASIFICACIÓN	F - 1/4 DE FINAL: 50KG M - 1/4 DE FINAL: 51KG, 92KG	\$5.000	\$5.000	\$750	\$5.750
25/10/23	11:00 AM	CLASIFICACIÓN	F - 1/4 DE FINAL: 54KG, 60KG M - 1/4 DE FINAL: 71KG	\$5.000	\$5.000	\$750	\$5.750
25/10/23	17:00 PM	CLASIFICACIÓN	F - 1/4 DE FINAL: 57KG M - 1/4 DE FINAL: 63,5KG, 80KG	\$5.000	\$5.000	\$750	\$5.750
26/10/23	11:00 AM	CLASIFICACIÓN	F - SEMIFINAL: 54KG, 60KG, 75KG M - SEMIFINAL: 57KG, 71KG, 92KG	\$5.000	\$5.000	\$750	\$5.750
26/10/23	17:00 PM	CLASIFICACIÓN	F - SEMIFINAL: 57KG, 60KG M - SEMIFINAL: 51KG, 63,5KG, 80KG, +92KG	\$5.000	\$5.000	\$750	\$5.750
 27/10/23	11:00 AM	FINAL	F - FINAL: 54KG, 60KG, 75KG M - FINAL: 57KG, 71KG, 92KG	\$7.000	\$7.000	\$1.050	\$8.050
 27/10/23	17:00 PM	FINAL	F - FINAL: 50KG, 57KG, 66KG M - FINAL: 51KG, 63,5KG, 80KG, +92KG	\$7.000	\$7.000	\$1.050	\$8.050

*M: COMPETENCIA MASCULINA. // *F: COMPETENCIA FEMENINA. /// *CC: COMPETENCIA COMPLETA.
SILLA DE RUEDAS, PODRÁN IR CON UN ACOMPAÑANTE. EL VALOR DE AMBAS ENTRADAS CORRESPONDERÁ A UNA SOLA.

BREAKING

*ENTREGA CUPOS DIRECTOS A PARÍS 2024

INFORMACIÓN CLAVE

El breaking es un estilo de baile urbano que forma parte de la cultura hip hop. Nació a comienzos de los 70, en las comunidades latinas y afroamericanas de Nueva York. Mezcla danza, acrobacia, destreza y la habilidad de los atletas para demostrar su superioridad frente al rival.

SEDE

Gimnasio Chinkowe, Peñalolén



FECHA	SESIÓN	TIPO DE SESIÓN	DESCRIPCIÓN SESIÓN	GENERAL	SILLA DE RUEDAS Y ACOMPAÑANTE	CARGO SERVICIO	FINAL
03/11/23	17:00 PM	CLASIFICACIÓN	M/F - TOP 16 - ROUND ROBIN	\$6.000	\$6.000	\$900	\$6.900
 04/11/23	17:00 PM	FINAL	M/F - TOP 8 - SEMIFINAL - FINAL	\$8.000	\$8.000	\$1.200	\$9.200

*M: COMPETENCIA MASCULINA. // *F: COMPETENCIA FEMENINA. // *CC: COMPETENCIA COMPLETA.
SILLA DE RUEDAS, PODRÁN IR CON UN ACOMPAÑANTE. EL VALOR DE AMBAS ENTRADAS CORRESPONDERÁ A UNA SOLA.

CANOTAJE SLALOM



INFORMACIÓN CLAVE

En esta disciplina los competidores recorren, sobre una canoa o kayak, un canal de aguas bravas. Deben atravesar unas puertas de paso obligado en el tiempo más rápido posible.

SEDE

Río Aconcagua, Los Andes



FECHA	SESIÓN	TIPO DE SESIÓN	DESCRIPCIÓN SESIÓN	GENERAL	SILLA DE RUEDAS Y ACOMPAÑANTE	CARGO SERVICIO	FINAL
27/10/23	09:30 AM	CLASIFICACIÓN	- 1º PRUEBA: PRUEBA DE CONTRARRELOJ CSLX F - CUARTOS DE FINAL: WCSLX M - 1º PRUEBA: PRUEBA DE CONTRARRELOJ CSLX M - CUARTOS DE FINAL: MCSLX	GRATUITO CON CONTROL DE AFORO	GRATUITO CON CONTROL DE AFORO	-	-
 28/10/23	09:30 AM	FINAL	F - ELIMINATORIA: WC1/WK1 M - ELIMINATORIA: MC1/MK1 M/F - SEMIFINAL / FINAL: CONFIGURACIÓN DE PISTA CSL	GRATUITO CON CONTROL DE AFORO	GRATUITO CON CONTROL DE AFORO	-	-
 29/10/23	09:30 AM	FINAL	F - SEMIFINAL/FINAL: WC1, WK1M SEMIFINAL/FINAL: MC1, MK1 F - SEMIFINAL/FINAL: WCSLX M - SEMIFINAL/FINAL: MCSLX	GRATUITO CON CONTROL DE AFORO	GRATUITO CON CONTROL DE AFORO	-	-

*M: COMPETENCIA MASCULINA. // *F: COMPETENCIA FEMENINA. // *CC: COMPETENCIA COMPLETA.
SILLA DE RUEDAS, PODRÁN IR CON UN ACOMPAÑANTE. EL VALOR DE AMBAS ENTRADAS CORRESPONDERÁ A UNA SOLA.

CANOTAJE VELOCIDAD



INFORMACIÓN CLAVE

Es una disciplina que sobresale por su rapidez, fuerza y resistencia. Es un deporte que se practica sobre aguas calmas y para el que se usan dos tipos de embarcaciones: la canoa y el kayak.

SEDE

Laguna Grande, San Pedro de la Paz



FECHA	SESIÓN	TIPO DE SESIÓN	DESCRIPCIÓN SESIÓN	GENERAL	SILLA DE RUEDAS Y ACOMPAÑANTE	CARGO SERVICIO	FINAL
01/11/23	09:00 AM	CLASIFICACIÓN	F - CLASIFICACIÓN Y SEMIFINAL: K1 500M Y C1 200M M - CLASIFICACIÓN Y SEMIFINAL: K2 500M Y C2 500M	GRATUITO CON CONTROL DE AFORO	GRATUITO CON CONTROL DE AFORO	-	-
02/11/23	09:00 AM	CLASIFICACIÓN	F - CLASIFICACIÓN Y SEMIFINAL: K2 500M Y C2 500M M - CLASIFICACIÓN Y SEMIFINAL: K1 1.000M Y C1 1.000M	GRATUITO CON CONTROL DE AFORO	GRATUITO CON CONTROL DE AFORO	-	-
 03/11/23	09:00 AM	FINAL	F - FINALES: K1 500M, C1 200M Y K4 500M M - FINALES: K2 500M Y C2 500M	GRATUITO CON CONTROL DE AFORO	GRATUITO CON CONTROL DE AFORO	-	-
 04/11/23	09:00 AM	FINAL	F - FINALES: K2 500M Y C2 500M M - FINALES: K1 1.000M, C1 1.000M Y K4 500M	GRATUITO CON CONTROL DE AFORO	GRATUITO CON CONTROL DE AFORO	-	-

*M: COMPETENCIA MASCULINA. // *F: COMPETENCIA FEMENINA. // *CC: COMPETENCIA COMPLETA.
SILLA DE RUEDAS, PODRÁN IR CON UN ACOMPAÑANTE. EL VALOR DE AMBAS ENTRADAS CORRESPONDERÁ A UNA SOLA.

CICLISMO BMX FREESTYLE

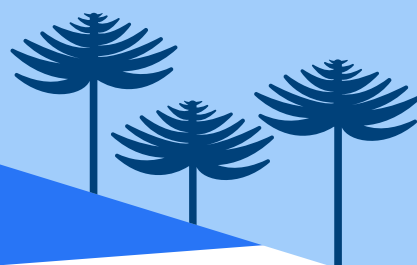

INFORMACIÓN CLAVE

El BMX freestyle consiste en realizar trucos con la bicicleta. Es un deporte inspirado en el mundo urbano, donde los participantes competirán en dos rondas de 60 segundos y se les otorgará una puntuación por cada una de las actuaciones. Hay dos pistas distintas para disputar la disciplina: street y park.

SEDE

Explanada de Deportes Urbanos, Parque Estadio Nacional



FECHA	SESIÓN	TIPO DE SESIÓN	DESCRIPCIÓN SESIÓN	GENERAL	SILLA DE RUEDAS Y ACOMPAÑANTE	CARGO SERVICIO	FINAL
 05/11/23	10:00 AM	FINAL	M/F - CLASIFICATORIA - FINAL: INDIVIDUAL, GRUPAL	\$7.000	\$7.000	\$1.050	\$8.050

*M: COMPETENCIA MASCULINA. // *F: COMPETENCIA FEMENINA. // *CC: COMPETENCIA COMPLETA.
SILLA DE RUEDAS, PODRÁN IR CON UN ACOMPAÑANTE. EL VALOR DE AMBAS ENTRADAS CORRESPONDERÁ A UNA SOLA.

CICLISMO BMX RACING

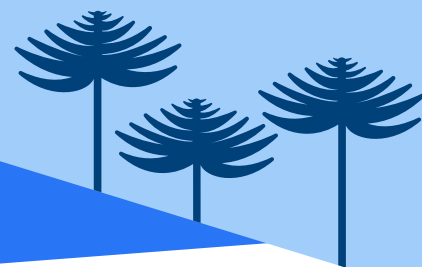

INFORMACIÓN CLAVE

El BMX es un deporte extremo. Compiten un máximo de ocho corredores, quienes pueden alcanzar los 60 km/h en los recorridos de saltos y pendientes. Necesitan diferentes tipos de protección, como casco, guantes, gafas y traje con mangas protectoras.

SEDE

Pista BMX, Parque Peñalolén



FECHA	SESIÓN	TIPO DE SESIÓN	DESCRIPCIÓN SESIÓN	GENERAL	SILLA DE RUEDAS Y ACOMPAÑANTE	CARGO SERVICIO	FINAL
21/10/23	11:30 AM	CLASIFICACIÓN	M/F - CLASIFICACIÓN CONTRARRELOJ INDIVIDUAL	\$5.000	\$5.000	\$750	\$5.750
 22/10/23	11:00 AM	FINAL	M/F - 1/4 DE FINAL - SEMIFINAL - FINAL	\$7.000	\$7.000	\$1.050	\$8.050

*M: COMPETENCIA MASCULINA. // *F: COMPETENCIA FEMENINA. // *CC: COMPETENCIA COMPLETA.
SILLA DE RUEDAS, PODRÁN IR CON UN ACOMPAÑANTE. EL VALOR DE AMBAS ENTRADAS CORRESPONDERÁ A UNA SOLA.

CICLISMO MOUNTAIN BIKE



INFORMACIÓN CLAVE

El ciclismo de montaña o ciclismo MTB, es un deporte que se practica en cerros de competición en circuitos naturales a través de caminos angostos o senderos, que incorpora subidas y bajadas y cuestas empinadas. Las carreras de cross-country ponen a prueba las habilidades de los competidores al mismo tiempo que logran entretener a todos los espectadores.

SEDE

Club Deportivo Universidad Católica, Las Condes



FECHA	SESIÓN	TIPO DE SESIÓN	DESCRIPCIÓN SESIÓN	GENERAL	SILLA DE RUEDAS Y ACOMPAÑANTE	CARGO SERVICIO	FINAL
 21/10/23	09:00 AM	FINAL	M/F - FINAL	GRATUITO CON CONTROL DE AFORO	GRATUITO CON CONTROL DE AFORO	-	-

*M: COMPETENCIA MASCULINA. // *F: COMPETENCIA FEMENINA. // *CC: COMPETENCIA COMPLETA.
"SILLA DE RUEDAS", PODRÁN IR CON UN ACOMPAÑANTE. EL VALOR DE AMBAS ENTRADAS CORRESPONDERÁ A UNA SOLA.

CICLISMO PISTA

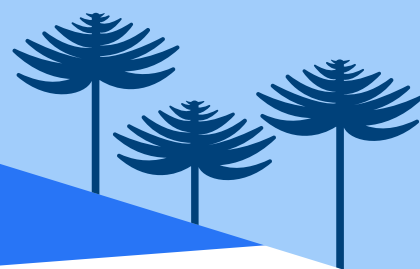







INFORMACIÓN CLAVE

El ciclismo de pista, una de las disciplinas más esperadas, tiene lugar en una pista ovalada de 250 m. Las y los competidores requieren fuerza, resistencia, rapidez y mucha habilidad para moverse muy deprisa en cada una de las exigentes pruebas, velocidad individual y por equipos, keirin, ómnium y persecución.

SEDE

Velódromo, Parque Peñalolén



FECHA	SESIÓN	TIPO DE SESIÓN	DESCRIPCIÓN SESIÓN	GENERAL	SILLA DE RUEDAS Y ACOMPAÑANTE	CARGO SERVICIO	FINAL
24/10/23	10:05 AM	CLASIFICACIÓN	F - CLASIFICACIÓN: PERSECUCIÓN POR EQUIPOS, VELOCIDAD POR EQUIPOS M - CLASIFICACIÓN: VELOCIDAD POR EQUIPOS M - OMNIUM I: SCRATCH M - OMNIUM II: TEMPO RACE	\$6.000	\$6.000	\$900	\$6.900
 24/10/23	18:05 PM	FINAL	F - PRIMERA RONDA: PERSECUCIÓN POR EQUIPOS M - OMNIUM III: ELIMINACIÓN M - OMNIUM IV: PRUEBA POR PUNTOS FINAL F - FINAL: VELOCIDAD POR EQUIPOS M - FINAL: VELOCIDAD POR EQUIPOS	\$8.000	\$8.000	\$1.200	\$9.200
25/10/23	10:05 AM	CLASIFICACIÓN	F - 1ERA RONDA: KEIRIN M - CLASIFICACIÓN: VELOCIDAD M - 1/8 DE FINAL: VELOCIDAD	\$6.000	\$6.000	\$900	\$6.900
 25/10/23	18:05 PM	FINAL	F - FINAL KEIRIN F - FINAL: PERSECUCIÓN POR EQUIPOS M - 1/4 DE FINAL: TANDA 1, TANDA 2, TANDA 3	\$8.000	\$8.000	\$1.200	\$9.200
 26/10/23	10:05 AM	FINAL	F - CLASIFICACIÓN: VELOCIDAD M - CLASIFICACIÓN: PERSECUCIÓN POR EQUIPOS M - SEMIFINAL: VELOCIDAD / F - OMNIUM I: SCRATCH F - 1/8 DE FINAL: VELOCIDAD / F - OMNIUM II: TEMPO RACE	\$8.000	\$8.000	\$1.200	\$9.200
 26/10/23	18:05 PM	FINAL	F - FINAL: VELOCIDAD F - OMNIUM III: ELIMINACIÓN M - 1ERA RONDA: PERSECUCIÓN POR EQUIPOS M - FINAL: VELOCIDAD / F - 1/4 DE FINAL: VELOCIDAD F - OMNIUM IV: PRUEBA POR PUNTOS	\$8.000	\$8.000	\$1.200	\$9.200
 27/10/23	10:05 AM	FINAL	F - SEMIFINAL: VELOCIDAD M - 1ERA RONDA: KEIRIN F - FINAL: MADISON	\$8.000	\$8.000	\$1.200	\$9.200
 27/10/23	18:05 PM	FINAL	F - FINAL: VELOCIDAD M - FINAL: PERSECUCIÓN POR EQUIPOS M - FINAL KEIRIN M - FINAL: MADISON	\$8.000	\$8.000	\$1.200	\$9.200

*M: COMPETENCIA MASCULINA. // *F: COMPETENCIA FEMENINA. // *CC: COMPETENCIA COMPLETA.
SILLA DE RUEDAS, PODRÁN IR CON UN ACOMPAÑANTE. EL VALOR DE AMBAS ENTRADAS CORRESPONDERÁ A UNA SOLA.

CICLISMO RUTA



INFORMACIÓN CLAVE

Es una modalidad que se disputa en carretera. Algunas de las carreras más grandes del ciclismo de ruta atraen a decenas de millones de espectadores y son disfrutadas por aficionados de todo el mundo. En Santiago 2023 será la gran fondo individual la que deberán enfrentar los ciclistas en categorías femenina y masculina.

SEDE

Contrarreloj: Isla de Maipo
Gran fondo: Plaza de la Aviación, Santiago



FECHA	SESIÓN	TIPO DE SESIÓN	DESCRIPCIÓN SESIÓN	GENERAL	SILLA DE RUEDAS Y ACOMPAÑANTE	CARGO SERVICIO	FINAL
 22/10/23	09:00 AM	FINAL	M/F - FINAL CONTRARRELOJ INDIVIDUAL	DEPORTE DE LIBRE ACCESO	DEPORTE DE LIBRE ACCESO	-	-
 29/10/23	09:00 PM	FINAL	M/F - FINAL RUTA	DEPORTE DE LIBRE ACCESO	DEPORTE DE LIBRE ACCESO	-	-

*M: COMPETENCIA MASCULINA. // *F: COMPETENCIA FEMENINA. // *CC: COMPETENCIA COMPLETA.
SILLA DE RUEDAS, PODRÁN IR CON UN ACOMPAÑANTE. EL VALOR DE AMBAS ENTRADAS CORRESPONDERÁ A UNA SOLA.

ECUESTRE

*ENTREGA CUPOS DIRECTOS A PARÍS 2024

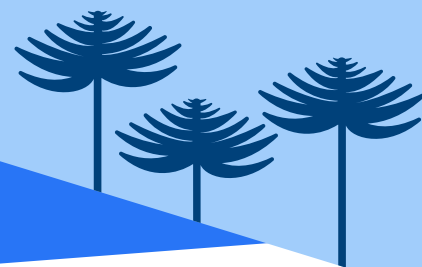

INFORMACIÓN CLAVE



El deporte ecuestre agrupa tres disciplinas: salto, adiestramiento y el evento completo. Hicieron su debut en los Juegos Panamericanos de Buenos Aires 1951. En salto hay una sincronización basada en la capacidad del caballo y del jinete de saltar sobre una serie de obstáculos. En adiestramiento se realizan movimientos obligatorios, como caminar, trotar y galopar de acuerdo a un patrón, y también una rutina de estilo libre, específicamente coreografiada por cada competidor e interpretada con música. El evento completo es una combinación de salto, adiestramiento y cross country.

SEDE

Escuela de Equitación Regimiento Granaderos, Quillota





SALTO

FECHA	SESIÓN	TIPO DE SESIÓN	DESCRIPCIÓN SESIÓN	GENERAL	SILLA DE RUEDAS Y ACOMPAÑANTE	CARGO SERVICIO	FINAL
31/10/23	11:30 AM	CLASIFICACIÓN	PRIMERA COMPETENCIA INDIVIDUAL Y EQUIPOS	\$5.000	\$5.000	\$750	\$8.750
 01/11/23	11:00 AM	FINAL	CLASIFICATORIA INDIVIDUAL FINAL POR EQUIPOS	\$7.000	\$7.000	\$1.050	\$8.050
 03/11/23	11:00 AM	FINAL	FINAL INDIVIDUAL	\$7.000	\$7.000	\$1.050	\$8.050

*M: COMPETENCIA MASCULINA. // *F: COMPETENCIA FEMENINA. // *CC: COMPETENCIA COMPLETA.
SILLA DE RUEDAS, PODRÁN IR CON UN ACOMPAÑANTE. EL VALOR DE AMBAS ENTRADAS CORRESPONDERÁ A UNA SOLA.

ADIESTRAMIENTO

FECHA	SESIÓN	TIPO DE SESIÓN	DESCRIPCIÓN SESIÓN	GENERAL	SILLA DE RUEDAS Y ACOMPAÑANTE	CARGO SERVICIO	FINAL
22/10/23	11:00 AM	CLASIFICACIÓN	PRIX SAINT GEORGES / GRAN PRIX (CLASIFICATORIA INDIVIDUAL Y POR EQUIPOS)	\$5.000	\$5.000	\$750	\$8.750
 23/10/23	11:00 AM	FINAL	INTERMEDIO I // GRAN PRIX SPECIAL (CLASIFICATORIA FINAL POR EQUIPO E INDIVIDUAL)	\$7.000	\$7.000	\$1.050	\$8.050
 25/10/23	11:00 AM	FINAL	ESTILO LIBRE - II & GPS (FINAL INDIVIDUAL)	\$7.000	\$7.000	\$1.050	\$8.050

*M: COMPETENCIA MASCULINA. // *F: COMPETENCIA FEMENINA. // *CC: COMPETENCIA COMPLETA.
SILLA DE RUEDAS, PODRÁN IR CON UN ACOMPAÑANTE. EL VALOR DE AMBAS ENTRADAS CORRESPONDERÁ A UNA SOLA.

CONTINÚA EN LA PÁGINA SIGUIENTE >

ECUESTRE

*ENTREGA CUPOS DIRECTOS A PARÍS 2024

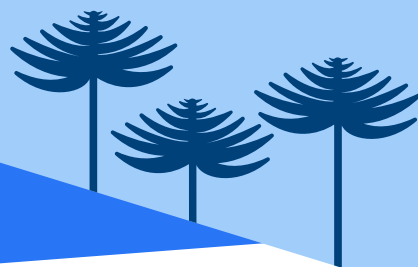

PRUEBA COMPLETA

FECHA	SESIÓN	TIPO DE SESIÓN	DESCRIPCIÓN SESIÓN	GENERAL	SILLA DE RUEDAS Y ACOMPAÑANTE	CARGO SERVICIO	FINAL
27/10/23	11:00 AM	CLASIFICACIÓN	PRUEBA DE ADIESTRAMIENTO	\$5.000	\$5.000	\$750	\$5.750
28/10/23	11:00 AM	CLASIFICACIÓN	PRUEBA DE CROSS COUNTRY	\$5.000	\$5.000	\$750	\$5.750
 29/10/23	12:00 PM	FINAL	FINAL PRUEBA DE SALTO: INDIVIDUAL Y POR EQUIPOS	\$7.000	\$7.000	\$1.050	\$8.050

*M: COMPETENCIA MASCULINA. // *F: COMPETENCIA FEMENINA. // *CC: COMPETENCIA COMPLETA.
SILLA DE RUEDAS, PODRÁN IR CON UN ACOMPAÑANTE. EL VALOR DE AMBAS ENTRADAS CORRESPONDERÁ A UNA SOLA.

ESCALADA DEPORTIVA

*ENTREGA CUPOS DIRECTOS A PARÍS 2024





INFORMACIÓN CLAVE

Ha tenido un gran auge en Chile y en el resto del mundo. Se destaca por la rapidez y la destreza que se requiere para practicarla y la emoción que causa a quien está de espectador. Fue incorporada recientemente en el programa deportivo de los Juegos Olímpicos de Tokio 2020. Debutará en Santiago 2023 y dará clasificaciones a París 2024.

SEDE

Muros de Escalada, Parque Bicentenario de Cerrillos



FECHA	SESIÓN	TIPO DE SESIÓN	DESCRIPCIÓN SESIÓN	GENERAL	SILLA DE RUEDAS Y ACOMPAÑANTE	CARGO SERVICIO	FINAL
21/10/23	10:00 AM	CLASIFICACIÓN	M - SEMIFINAL: BLOQUE & DIFICULTAD	\$5.000	\$5.000	\$750	\$5.750
 21/10/23	19:00 PM	FINAL	F - CLASIFICATORIA - FINAL: VELOCIDAD	\$7.000	\$7.000	\$1.050	\$8.050
22/10/23	10:00 AM	CLASIFICACIÓN	F - SEMIFINAL: BLOQUE & DIFICULTAD	\$5.000	\$5.000	\$750	\$5.750
 22/10/23	19:00 PM	FINAL	M - CLASIFICATORIA - FINAL: VELOCIDAD	\$7.000	\$7.000	\$1.050	\$8.050
 23/10/23	18:00 AM	FINAL	M - FINAL: BLOQUE & DIFICULTAD	\$7.000	\$7.000	\$1.050	\$8.050
 24/10/23	18:00 PM	FINAL	F - FINAL: BLOQUE & DIFICULTAD	\$7.000	\$7.000	\$1.050	\$8.050

*M: COMPETENCIA MASCULINA. // *F: COMPETENCIA FEMENINA. // *CC: COMPETENCIA COMPLETA.
 "SILLA DE RUEDAS", PODRÁN IR CON UN ACOMPAÑANTE. EL VALOR DE AMBAS ENTRADAS CORRESPONDERÁ A UNA SOLA.

ESGRIMA

INFORMACIÓN CLAVE

La esgrima es un deporte que combina cuerpo y mente en total sincronía. Esta disciplina conlleva una larga tradición histórica, que nos brinda combates de estrategia y técnica, donde se usan tres tipos de armas: sable, espada y florete. Los esgrimistas se desplazan con potencia, reacción y anticipación, realizando ataques y defensas.

SEDE

Centro de Deportes Paralímpicos, Parque Estadio Nacional

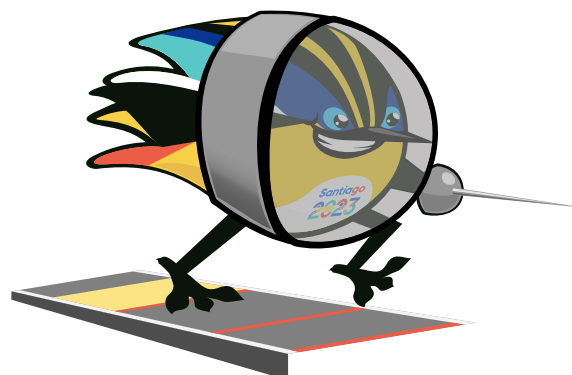

FECHA	SESIÓN	TIPO DE SESIÓN	DESCRIPCIÓN SESIÓN	GENERAL	SILLA DE RUEDAS Y ACOMPAÑANTE	CARGO SERVICIO	FINAL
30/10/23	09:00 AM	FINAL	M/F - CC: ESPADA, FLORETE INDIVIDUAL	\$6.000	\$6.000	\$900	\$6.900
31/10/23	09:00 AM	FINAL	M/F - CC: FLORETE, SABLE INDIVIDUAL	\$6.000	\$6.000	\$900	\$6.900
01/11/23	09:00 AM	FINAL	M/F - CC: ESPADA, SABLE INDIVIDUAL	\$6.000	\$6.000	\$900	\$6.900
02/11/23	09:00 AM	FINAL	M/F - CC: ESPADA, FLORETE EQUIPOS	\$6.000	\$6.000	\$900	\$6.900
03/11/23	09:00 AM	FINAL	M/F - CC: FLORETE, SABLE EQUIPOS	\$6.000	\$6.000	\$900	\$6.900
04/11/23	09:00 AM	FINAL	M/F - CC: ESPADA, SABLE EQUIPOS	\$6.000	\$6.000	\$900	\$6.900

*M: COMPETENCIA MASCULINA. // *F: COMPETENCIA FEMENINA. // *CC: COMPETENCIA COMPLETA.
 "SILLA DE RUEDAS", PODRÁN IR CON UN ACOMPAÑANTE. EL VALOR DE AMBAS ENTRADAS CORRESPONDERÁ A UNA SOLA.

ESQUÍ ACUÁTICO

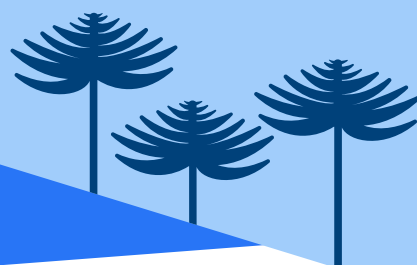



INFORMACIÓN CLAVE

La práctica del esquí acuático se desarrolla en un lago, laguna artificial o natural de aguas tranquilas. Este es un deporte en el que las y los atletas tomados a una cuerda y montados sobre uno, dos esquís o una tabla se deslizan sobre el agua tirados por una lancha.

SEDE

Laguna Los Morros, San Bernardo



FECHA	SESIÓN	TIPO DE SESIÓN	DESCRIPCIÓN SESIÓN	GENERAL	SILLA DE RUEDAS Y ACOMPAÑANTE	CARGO SERVICIO	FINAL
21/10/23	09:30 AM	CLASIFICACIÓN	M/F - PRELIMINAR: ESQUÍ ACUÁTICO SLALOM, WAKEBOARD QUALY	\$5.000	\$5.000	\$750	\$5.750
22/10/23	09:30 AM	CLASIFICACIÓN	M/F - PRELIMINAR: ESQUÍ ACUÁTICO FIGURAS Y SALTO, WAKEBOARD LCQ	\$5.000	\$5.000	\$750	\$5.750
 23/10/23	10:00 AM	FINAL	F - FINAL: ESQUÍ ACUÁTICO SLALOM, SALTO Y FIGURAS; WAKEBOARD M - FINAL: ESQUÍ ACUÁTICO SLALOM, SALTO Y FIGURAS	\$7.000	\$7.000	\$1.050	\$8.050
 24/10/23	10:00 AM	FINAL	F - FINAL: OVERALL SLALOM, SALTO Y FIGURAS M - FINAL: OVERALL SLALOM, SALTO Y FIGURAS; WAKEBOARD	\$7.000	\$7.000	\$1.050	\$8.050

*M: COMPETENCIA MASCULINA. // *F: COMPETENCIA FEMENINA. // *CC: COMPETENCIA COMPLETA.
SILLA DE RUEDAS, PODRÁN IR CON UN ACOMPAÑANTE. EL VALOR DE AMBAS ENTRADAS CORRESPONDERÁ A UNA SOLA.

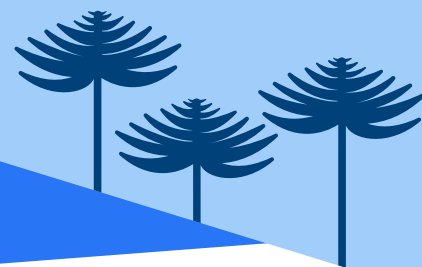

INFORMACIÓN CLAVE

El fútbol es un juego entre dos equipos de 11 jugadores. El objetivo es hacer entrar en la portería contraria un balón que no puede ser tocado con las manos ni con los brazos. Vence el equipo que logra más goles en los 90 minutos que dura el encuentro.

El fútbol femenino se disputa desde los Juegos Panamericanos de Winnipeg 1999. El equipo que ha conseguido más distinciones a nivel panamericano es Brasil, con tres medallas de oro.

En los Juegos Panamericanos, el fútbol masculino se disputa desde Buenos Aires 1951. En Santiago 2023, participarán futbolistas Sub 23 con tres excepciones nacidas antes del 1 de enero de 2000. En esta disciplina, Chile ha obtenido tres medallas: bronce en Buenos Aires 1951 y Sao Paulo 1963, y plata en Indianápolis 1987.

SEDE

Estadio Elías Figueroa, Valparaíso
Estadio Sausalito, Viña del Mar



FEMENINO

FECHA	SESIÓN	TIPO DE SESIÓN	DESCRIPCIÓN SESIÓN	GENERAL	SILLA DE RUEDAS Y ACOMPAÑANTE	CARGO SERVICIO	FINAL
22/10/23	13:00 PM	CLASIFICACIÓN	PRELIMINARES: MEX VS JAM ESTADIO ELÍAS FIGUEROA	\$6.000	\$6.000	\$900	\$6.900
22/10/23	18:00 PM	CLASIFICACIÓN	PRELIMINARES: CHI VS PAR ESTADIO ELÍAS FIGUEROA	\$6.000	\$6.000	\$900	\$6.900
22/10/23	15:00 PM	CLASIFICACIÓN	PRELIMINARES: USA VS VEN ESTADIO SAUSALITO	\$6.000	\$6.000	\$900	\$6.900
22/10/23	20:00 PM	CLASIFICACIÓN	PRELIMINARES: CRC VS ARG ESTADIO SAUSALITO	\$6.000	\$6.000	\$900	\$6.900
25/10/23	13:00 PM	CLASIFICACIÓN	PRELIMINARES: USA VS CRC ESTADIO ELÍAS FIGUEROA	\$6.000	\$6.000	\$900	\$6.900
25/10/23	18:00 PM	CLASIFICACIÓN	PRELIMINARES: VEN VS ARG ESTADIO ELÍAS FIGUEROA	\$6.000	\$6.000	\$900	\$6.900
25/10/23	15:00 PM	CLASIFICACIÓN	PRELIMINARES: PAR VS JAM ESTADIO SAUSALITO	\$6.000	\$6.000	\$900	\$6.900
25/10/23	20:00 PM	CLASIFICACIÓN	PRELIMINARES: CHI VS MEX ESTADIO SAUSALITO	\$6.000	\$6.000	\$900	\$6.900
28/10/23	13:00 PM	CLASIFICACIÓN	PRELIMINARES: USA VS ARG ESTADIO ELÍAS FIGUEROA	\$6.000	\$6.000	\$900	\$6.900
28/10/23	18:00 PM	CLASIFICACIÓN	PRELIMINARES: CHI VS JAM ESTADIO ELÍAS FIGUEROA	\$6.000	\$6.000	\$900	\$6.900

*M: COMPETENCIA MASCULINA. // *F: COMPETENCIA FEMENINA. // *CC: COMPETENCIA COMPLETA.
"SILLA DE RUEDAS", PODRÁN IR CON UN ACOMPAÑANTE. EL VALOR DE AMBAS ENTRADAS CORRESPONDERÁ A UNA SOLA.

CONTINÚA EN LA PÁGINA SIGUIENTE >

FÚTBOL



FEMENINO

FECHA	SESIÓN	TIPO DE SESIÓN	DESCRIPCIÓN SESIÓN	GENERAL	SILLA DE RUEDAS Y ACOMPAÑANTE	CARGO SERVICIO	FINAL
28/10/23	15:00 PM	CLASIFICACIÓN	PRELIMINARES: MEX VS PAR ESTADIO SAUSALITO	\$6.000	\$6.000	\$900	\$6.900
28/10/23	18:00 PM	CLASIFICACIÓN	PRELIMINARES: CRC VS VEN ESTADIO SAUSALITO	\$6.000	\$6.000	\$900	\$6.900
31/10/23	12:00 PM	CLASIFICACIÓN	CLASIFICATORIO 7° - 8°: 4ªA VS 4ªB ESTADIO ELÍAS FIGUEROA	\$6.000	\$6.000	\$900	\$6.900
31/10/23	17:00 PM	CLASIFICACIÓN	SEMIFINAL: 1ªA VS 2ªB ESTADIO ELÍAS FIGUEROA	\$6.000	\$6.000	\$900	\$6.900
31/10/23	14:00 PM	CLASIFICACIÓN	CLASIFICATORIO 5° - 6°: 3ªA VS 3ªB ESTADIO SAUSALITO	\$6.000	\$6.000	\$900	\$6.900
31/10/23	20:00 PM	CLASIFICACIÓN	SEMIFINAL: 1ª B VS 2ªA ESTADIO SAUSALITO	\$6.000	\$6.000	\$900	\$6.900
03/11/23	15:00 PM	CLASIFICACIÓN	DEFINICIÓN BRONCE: P.P15 VS P.P16 ESTADIO ELÍAS FIGUEROA	\$6.000	\$6.000	\$900	\$6.900
03/11/23	20:00 PM	FINAL	FINAL ORO: G.P15 VS G.P16 ESTADIO ELÍAS FIGUEROA	\$8.000	\$8.000	\$1.200	\$9.200



*M: COMPETENCIA MASCULINA. // *F: COMPETENCIA FEMENINA. // *CC: COMPETENCIA COMPLETA.
SILLA DE RUEDAS, PODRÁN IR CON UN ACOMPAÑANTE. EL VALOR DE AMBAS ENTRADAS CORRESPONDERÁ A UNA SOLA.

FÚTBOL

INFORMACIÓN CLAVE

El fútbol es un juego entre dos equipos de 11 jugadores. El objetivo es hacer entrar en la portería contraria un balón que no puede ser tocado con las manos ni con los brazos. Vence el equipo que logra más goles en los 90 minutos que dura el encuentro.

El fútbol femenino se disputa desde los Juegos Panamericanos de Winnipeg 1999. El equipo que ha conseguido más distinciones a nivel panamericano es Brasil, con tres medallas de oro.

En los Juegos Panamericanos, el fútbol masculino se disputa desde Buenos Aires 1951. En Santiago 2023, participarán futbolistas Sub 23 con tres excepciones nacidas antes del 1 de enero de 2000. En esta disciplina, Chile ha obtenido tres medallas: bronce en Buenos Aires 1951 y Sao Paulo 1963, y plata en Indianápolis 1987.

SEDE

Estadio Elías Figueroa, Valparaíso
Estadio Sausalito, Viña del Mar



MASCULINO

FECHA	SESIÓN	TIPO DE SESIÓN	DESCRIPCIÓN SESIÓN	GENERAL	SILLA DE RUEDAS Y ACOMPAÑANTE	CARGO SERVICIO	FINAL
23/10/23	13:00 PM	CLASIFICACIÓN	PRELIMINARES: COL VS HON ESTADIO ELÍAS FIGUEROA	\$6.000	\$6.000	\$900	\$6.900
23/10/23	18:00 PM	CLASIFICACIÓN	PRELIMINARES: BRA VS USA ESTADIO ELÍAS FIGUEROA	\$6.000	\$6.000	\$900	\$6.900
23/10/23	15:00 PM	CLASIFICACIÓN	PRELIMINARES: URU VS DOM ESTADIO SAUSALITO	\$6.000	\$6.000	\$900	\$6.900
23/10/23	20:00 PM	CLASIFICACIÓN	PRELIMINARES: CHI VS MEX ESTADIO SAUSALITO	\$6.000	\$6.000	\$900	\$6.900
26/10/23	13:00 PM	CLASIFICACIÓN	PRELIMINARES: MEX VS DOM ESTADIO ELÍAS FIGUEROA	\$6.000	\$6.000	\$900	\$6.900
26/10/23	18:00 PM	CLASIFICACIÓN	PRELIMINARES: CHI VS URU ESTADIO ELÍAS FIGUEROA	\$6.000	\$6.000	\$900	\$6.900
26/10/23	15:00 PM	CLASIFICACIÓN	PRELIMINARES: USA VS HON ESTADIO SAUSALITO	\$6.000	\$6.000	\$900	\$6.900
26/10/23	20:00 PM	CLASIFICACIÓN	PRELIMINARES: BRA VS COL ESTADIO SAUSALITO	\$6.000	\$6.000	\$900	\$6.900
29/10/23	13:00 PM	CLASIFICACIÓN	PRELIMINARES: URU VS MEX ESTADIO ELÍAS FIGUEROA	\$6.000	\$6.000	\$900	\$6.900
29/10/23	18:00 PM	CLASIFICACIÓN	PRELIMINARES: COL VS USA ESTADIO ELÍAS FIGUEROA	\$6.000	\$6.000	\$900	\$6.900

*M: COMPETENCIA MASCULINA. // *F: COMPETENCIA FEMENINA. // *CC: COMPETENCIA COMPLETA.
"SILLA DE RUEDAS", PODRÁN IR CON UN ACOMPAÑANTE. EL VALOR DE AMBAS ENTRADAS CORRESPONDERÁ A UNA SOLA.

CONTINÚA EN LA PÁGINA SIGUIENTE >

FÚTBOL



MASCULINO

FECHA	SESIÓN	TIPO DE SESIÓN	DESCRIPCIÓN SESIÓN	GENERAL	SILLA DE RUEDAS Y ACOMPAÑANTE	CARGO SERVICIO	FINAL
29/10/23	15:00 PM	CLASIFICACIÓN	PRELIMINARES: BRA VS HON ESTADIO SAUSALITO	\$6.000	\$6.000	\$900	\$6.900
29/10/23	18:00 PM	CLASIFICACIÓN	PRELIMINARES: CHI VS DOM ESTADIO SAUSALITO	\$6.000	\$6.000	\$900	\$6.900
01/11/23	12:00 PM	CLASIFICACIÓN	CLASIFICATORIO 5° - 6°: 3°A VS 3°B ESTADIO ELÍAS FIGUEROA	\$6.000	\$6.000	\$900	\$6.900
01/11/23	17:00 PM	CLASIFICACIÓN	SEMIFINAL: 1°A VS 2°B ESTADIO ELÍAS FIGUEROA	\$6.000	\$6.000	\$900	\$6.900
01/11/23	14:00 PM	CLASIFICACIÓN	CLASIFICATORIO 7° - 8°: 4°A VS 4°B ESTADIO SAUSALITO	\$6.000	\$6.000	\$900	\$6.900
01/11/23	20:00 PM	CLASIFICACIÓN	SEMIFINAL: 1° B VS 2°A ESTADIO SAUSALITO	\$6.000	\$6.000	\$900	\$6.900
04/11/23	15:00 PM	CLASIFICACIÓN	DEFINICIÓN BRONCE: P.P15 VS P.P16 ESTADIO SAUSALITO	\$6.000	\$6.000	\$900	\$6.900
04/11/23	20:00 PM	FINAL	FINAL ORO: G.P15 VS G.P16 ESTADIO SAUSALITO	\$8.000	\$8.000	\$1.200	\$9.200

*M: COMPETENCIA MASCULINA. // *F: COMPETENCIA FEMENINA. // *CC: COMPETENCIA COMPLETA.
 SILLA DE RUEDAS, PODRÁN IR CON UN ACOMPAÑANTE. EL VALOR DE AMBAS ENTRADAS CORRESPONDERÁ A UNA SOLA.

FÚTBOL PARA CIEGOS

*ENTREGA CUPOS DIRECTOS A PARÍS 2024

INFORMACIÓN CLAVE

El fútbol para ciegos es una disciplina dinámica para deportistas con discapacidad visual. Se disputa con una pelota sonora y participan dos equipos, compuestos por cinco jugadores cada uno. Los jugadores, usando parches y antiparras, reciben orientaciones e instrucciones verbales por parte del arquero, entrenador y guía con el objetivo de marcar goles al equipo contrario. Este deporte es una versión del fútbol sala.

SEDE

Centro de Deportes Paralímpicos, Parque Estadio Nacional



FECHA	SESIÓN	TIPO DE SESIÓN	DESCRIPCIÓN SESIÓN	GENERAL	SILLA DE RUEDAS Y ACOMPAÑANTE	CARGO SERVICIO	FINAL
18/11/23	16:00 PM	CLASIFICACIÓN	PRELIMINARES: CHI vs ARG // MEX vs BRA COL vs PER	\$5.000	\$5.000	\$750	\$5.750
19/11/23	16:00 PM	CLASIFICACIÓN	PRELIMINARES: CHI vs BRA // MEX vs COL ARG vs PER	\$5.000	\$5.000	\$750	\$5.750
20/11/23	16:00 PM	CLASIFICACIÓN	PRELIMINARES: BRA vs COL // CHI vs PER ARG vs MEX	\$5.000	\$5.000	\$750	\$5.750
22/11/23	16:00 PM	CLASIFICACIÓN	PRELIMINARES: CHI vs COL // BRA vs ARG PER vs MEX	\$5.000	\$5.000	\$750	\$5.750
23/11/23	16:00 PM	CLASIFICACIÓN	PRELIMINARES: COL vs ARG // PER vs BRA CHI vs MEX	\$5.000	\$5.000	\$750	\$5.750
 25/11/23	16:00 PM	FINAL	M- PARTIDO POR: 5° LUGAR BRONCE - PLATA - ORO	\$6.000	\$6.000	\$900	\$6.900

*M: COMPETENCIA MASCULINA. // *F: COMPETENCIA FEMENINA. // *CC: COMPETENCIA COMPLETA.
SILLA DE RUEDAS, PODRÁN IR CON UN ACOMPAÑANTE. EL VALOR DE AMBAS ENTRADAS CORRESPONDERÁ A UNA SOLA.

FÚTBOL PC

INFORMACIÓN CLAVE

El fútbol PC se incluyó en el programa de los Juegos Paralímpicos en 1984 y en los Juegos Parapanamericanos desde Río 2007. En esta disciplina se aplican las reglas de la FIFA, dado que es una versión del fútbol 11. Los disputan atletas con patologías que afectan el sistema nervioso central, como parálisis cerebral, traumatismo encefalocraneano y accidentes cerebrales.

SEDE

Estadio Bicentenario de La Florida



FECHA	SESIÓN	TIPO DE SESIÓN	DESCRIPCIÓN SESIÓN	GENERAL	SILLA DE RUEDAS Y ACOMPAÑANTE	CARGO SERVICIO	FINAL
18/11/23	14:30 PM	CLASIFICACIÓN	PRELIMINARES: CHI vs USA // BRA vs ARG VEN vs CAN	\$4.000	\$4.000	\$600	\$4.600
19/11/23	14:30 PM	CLASIFICACIÓN	PRELIMINARES: ARG vs USA // VEN vs CHI BRA vs CAN	\$4.000	\$4.000	\$600	\$4.600
20/11/23	14:30 PM	CLASIFICACIÓN	PRELIMINARES: ARG vs VEN // CAN vs CHI USA vs BRA	\$4.000	\$4.000	\$600	\$4.600
22/11/23	14:30 PM	CLASIFICACIÓN	PRELIMINARES: USA vs VEN // CHI vs BRA CAN vs ARG	\$4.000	\$4.000	\$600	\$4.600
23/11/23	14:30 PM	CLASIFICACIÓN	PRELIMINARES: VEN vs BRA // USA vs CAN CHI vs ARG	\$4.000	\$4.000	\$600	\$4.600
 25/11/23	14:30 PM	FINAL	PARTIDO POR 5° LUGAR BRONCE PLATA ORO	\$5.000	\$5.000	\$750	\$5.750

*M: COMPETENCIA MASCULINA. // *F: COMPETENCIA FEMENINA. // *CC: COMPETENCIA COMPLETA.
SILLA DE RUEDAS, PODRÁN IR CON UN ACOMPAÑANTE. EL VALOR DE AMBAS ENTRADAS CORRESPONDERÁ A UNA SOLA.

GIMNASIA ARTÍSTICA

*ENTREGA CUPOS DIRECTOS A PARÍS 2024

INFORMACIÓN CLAVE

La gimnasia artística combina velocidad, fuerza, coordinación y elegancia. Todas estas habilidades artísticas y acrobáticas se realizan con énfasis en la técnica. Es una especialidad gimnástica que se puede practicar con diferentes aparatos, como suelo, caballo con arzones, salto, paralela, anillas, barras y viga de equilibrio.



SEDE

Centro de Deportes Colectivos, Parque Estadio Nacional

FECHA	SESIÓN	TIPO DE SESIÓN	DESCRIPCIÓN SESIÓN	GENERAL	SILLA DE RUEDAS Y ACOMPAÑANTE	CARGO SERVICIO	FINAL
 21/10/23	14:00 PM	FINAL	M - CLASIFICACIÓN - FINAL: EQUIPOS	\$8.000	\$8.000	\$1.200	\$9.200
 21/10/23	18:30 PM	FINAL	M - CLASIFICACIÓN - FINAL: EQUIPOS	\$8.000	\$8.000	\$1.200	\$9.200
 22/10/23	12:30 PM	FINAL	F - CLASIFICACIÓN - FINAL: EQUIPOS	\$8.000	\$8.000	\$1.200	\$9.200
 22/10/23	18:00 PM	FINAL	F - CLASIFICACIÓN - FINAL: EQUIPOS	\$8.000	\$8.000	\$1.200	\$9.200
 23/10/23	13:00 PM	FINAL	M - FINAL: GENERAL INDIVIDUAL	\$8.000	\$8.000	\$1.200	\$9.200
 23/10/23	18:00 PM	FINAL	F - FINAL: GENERAL INDIVIDUAL	\$8.000	\$8.000	\$1.200	\$9.200
 24/10/23	17:00 PM	FINAL	F - FINAL: SALTO, BARRAS ASIMÉTRICAS M - FINAL: PISO, ARZONES, ANILLAS	\$8.000	\$8.000	\$1.200	\$9.200
 25/10/23	17:00 PM	FINAL	F - FINAL: VIGA DE EQUILIBRIO, PISO M - FINAL: SALTO, BARRAS PARALELAS, BARRA FIJA	\$8.000	\$8.000	\$1.200	\$9.200

*M: COMPETENCIA MASCULINA. // *F: COMPETENCIA FEMENINA. // *CC: COMPETENCIA COMPLETA.
SILLA DE RUEDAS, PODRÁN IR CON UN ACOMPAÑANTE. EL VALOR DE AMBAS ENTRADAS CORRESPONDERÁ A UNA SOLA.

GIMNASIA RÍTMICA

*ENTREGA CUPOS DIRECTOS A PARÍS 2024

INFORMACIÓN CLAVE

Es una disciplina que combina elementos de danza y acrobacia, unidas en concordancia con la música. Desarrolla la expresión artística, la elegancia, destreza, coordinación, flexibilidad y la relación música-movimiento con el uso de diferentes implementos. En esta disciplina solo participan mujeres. Las gimnastas realizan rutinas cortas en una cubierta de 13 x 13 m.



SEDE

Centro de Deportes Colectivos, Parque Estadio Nacional

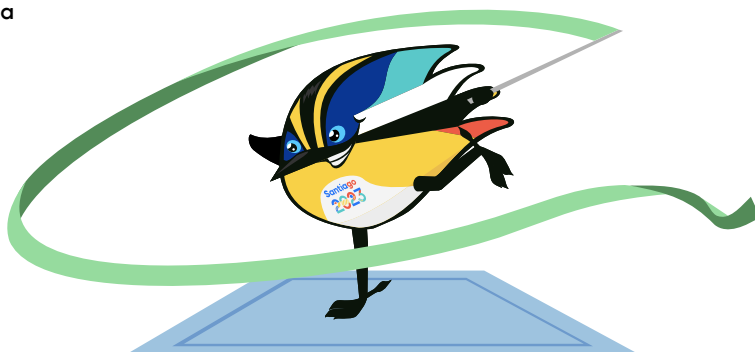

FECHA	SESIÓN	TIPO DE SESIÓN	DESCRIPCIÓN SESIÓN	GENERAL	SILLA DE RUEDAS Y ACOMPAÑANTE	CARGO SERVICIO	FINAL
01/11/23	16:00 PM	CLASIFICACIÓN	GR - CLASIFICACIÓN INDIVIDUAL (ARO Y BALÓN) GR - CLASIFICACIÓN - CONJUNTOS (5 AROS)	\$6.000	\$6.000	\$900	\$6.900
02/11/23	16:00 PM	FINAL	GR - CLASIFICACIÓN - INDIVIDUAL (CLAVAS Y CINTA) GR - CLASIFICACIÓN CONJUNTOS (3 CINTAS Y 2 BALONES)	\$8.000	\$8.000	\$1.200	\$9.200
03/11/23	10:00 AM	FINAL	GR - FINAL - INDIVIDUALES (ARO) GR - FINAL - INDIVIDUALES (BALÓN) GT - M/F: CLASIFICACIÓN SINCRONIZADO	\$8.000	\$8.000	\$1.200	\$9.200
03/11/23	16:00 PM	FINAL	GR - FINAL CONJUNTO 1 ER EJERCICIO 5 AROS GT - CLASIFICACIÓN: INDIVIDUAL	\$8.000	\$8.000	\$1.200	\$9.200
04/11/23	10:00 AM	FINAL	GR - FINAL - INDIVIDUALES (CLAVAS) GR - FINAL - INDIVIDUALES (CINTA) GT - M/F: FINAL SINCRONIZADO	\$8.000	\$8.000	\$1.200	\$9.200
04/11/23	17:00 PM	FINAL	GR - FINAL 2º EJERCICIO CONJUNTO 3 CINTAS Y 2 BALONES GT - M/F: FINAL INDIVIDUAL	\$8.000	\$8.000	\$1.200	\$9.200

*M: COMPETENCIA MASCULINA. // *F: COMPETENCIA FEMENINA. // *CC: COMPETENCIA COMPLETA.
SILLA DE RUEDAS, PODRÁN IR CON UN ACOMPAÑANTE. EL VALOR DE AMBAS ENTRADAS CORRESPONDERÁ A UNA SOLA.
GR: GIMNASIA RÍTMICA // GT: GIMNASIA TRAMPOLÍN.

GIMNASIA TRAMPOLÍN

*ENTREGA CUPOS DIRECTOS A PARÍS 2024





INFORMACIÓN CLAVE

Es una disciplina en la que se realizan una serie de rutinas cortas que contienen una gran variedad de giros, rebotes y volteretas. Una técnica precisa y un control perfecto del cuerpo son vitales para el éxito. Los gimnastas pueden llegar a realizar acrobacias de 8 m de altura. El trampolín mide 3 m de largo y tiene 0,70 m de altura aproximadamente.

SEDE

Centro de Deportes Colectivos, Parque Estadio Nacional



FECHA	SESIÓN	TIPO DE SESIÓN	DESCRIPCIÓN SESIÓN	GENERAL	SILLA DE RUEDAS Y ACOMPAÑANTE	CARGO SERVICIO	FINAL
01/11/23	16:00 PM	CLASIFICACIÓN	GR - CLASIFICACIÓN INDIVIDUAL (ARO Y BALÓN) GR - CLASIFICACIÓN - CONJUNTOS (5 AROS)	\$6.000	\$6.000	\$900	\$6.900
 02/11/23	16:00 PM	FINAL	GR - CLASIFICACIÓN - INDIVIDUAL (CLAVAS Y CINTA) GR - CLASIFICACIÓN CONJUNTOS (3 CINTAS Y 2 BALONES)	\$8.000	\$8.000	\$1.200	\$9.200
 03/11/23	10:00 AM	FINAL	GR - FINAL - INDIVIDUALES (ARO) GR - FINAL - INDIVIDUALES (BALÓN) GT - M/F: CLASIFICACIÓN SINCRONIZADO	\$8.000	\$8.000	\$1.200	\$9.200
 03/11/23	16:00 PM	FINAL	GR - FINAL CONJUNTO 1 ER EJERCICIO 5 AROS GT - CLASIFICACIÓN: INDIVIDUAL	\$8.000	\$8.000	\$1.200	\$9.200
 04/11/23	10:00 AM	FINAL	GR - FINAL - INDIVIDUALES (CLAVAS) GR - FINAL - INDIVIDUALES (CINTA) GT - M/F: FINAL SINCRONIZADO	\$8.000	\$8.000	\$1.200	\$9.200
 04/11/23	17:00 PM	FINAL	GR - FINAL 2º EJERCICIO CONJUNTO 3 CINTAS Y 2 BALONES GT - M/F: FINAL INDIVIDUAL	\$8.000	\$8.000	\$1.200	\$9.200

*M: COMPETENCIA MASCULINA. // *F: COMPETENCIA FEMENINA. // *CC: COMPETENCIA COMPLETA.
"SILLA DE RUEDAS", PODRÁN IR CON UN ACOMPAÑANTE. EL VALOR DE AMBAS ENTRADAS CORRESPONDERÁ A UNA SOLA.
GR: GIMNASIA RÍTMICA // GT: GIMNASIA TRAMPOLÍN.

GÓLBOL

*ENTREGA CUPOS DIRECTOS A PARÍS 2024

INFORMACIÓN CLAVE

Es un deporte creado para personas con discapacidad visual. Fue inventado en 1946 como deporte de rehabilitación para veteranos ciegos de la Segunda Guerra Mundial. Hizo su debut en los Juegos Paralímpicos en Toronto 1976 y en los Juegos Parapanamericanos en Guadalajara 2011.

SEDE

Centro de Deportes Paralímpicos, Parque Estadio Nacional



FECHA	SESIÓN	TIPO DE SESIÓN	DESCRIPCIÓN SESIÓN	GENERAL	SILLA DE RUEDAS Y ACOMPAÑANTE	CARGO SERVICIO	FINAL
18/11/23	09:30 AM	CLASIFICACIÓN	M/ F - FASE DE GRUPOS	\$4.000	\$4.000	\$600	\$4.600
18/11/23	15:15 PM	CLASIFICACIÓN	M/ F - FASE DE GRUPOS	\$4.000	\$4.000	\$600	\$4.600
19/11/23	09:30 AM	CLASIFICACIÓN	M/ F - FASE DE GRUPOS	\$4.000	\$4.000	\$600	\$4.600
19/11/23	15:15 PM	CLASIFICACIÓN	M/ F - FASE DE GRUPOS	\$4.000	\$4.000	\$600	\$4.600
20/11/23	09:30 AM	CLASIFICACIÓN	M/ F - FASE DE GRUPOS	\$4.000	\$4.000	\$600	\$4.600
20/11/23	15:15 PM	CLASIFICACIÓN	M/ F - FASE DE GRUPOS	\$4.000	\$4.000	\$600	\$4.600
21/11/23	09:30 AM	CLASIFICACIÓN	M/ F - FASE DE GRUPOS	\$4.000	\$4.000	\$600	\$4.600
21/11/23	15:15 PM	CLASIFICACIÓN	M/ F - FASE DE GRUPOS	\$4.000	\$4.000	\$600	\$4.600
22/11/23	09:00 AM	CLASIFICACIÓN	M/ F - FASE DE GRUPOS	\$4.000	\$4.000	\$600	\$4.600
22/11/23	16:00 PM	CUARTOS DE FINAL	M/ F - 4TOS DE FINAL	\$4.000	\$4.000	\$600	\$4.600

*M: COMPETENCIA MASCULINA. // *F: COMPETENCIA FEMENINA. // *CC: COMPETENCIA COMPLETA.
SILLA DE RUEDAS, PODRÁN IR CON UN ACOMPAÑANTE. EL VALOR DE AMBAS ENTRADAS CORRESPONDERÁ A UNA SOLA.

CONTINÚA EN LA PÁGINA SIGUIENTE >

GÓLBOL

*ENTREGA CUPOS DIRECTOS A PARÍS 2024



FECHA	SESIÓN	TIPO DE SESIÓN	DESCRIPCIÓN SESIÓN	GENERAL	SILLA DE RUEDAYS Y ACOMPAÑANTE	CARGO SERVICIO	FINAL
23/11/23	15:00 PM	SEMIFINAL	M/F - SEMIFINAL	\$4.000	\$4.000	\$600	\$4.600
 24/11/23	14:00 PM	FINAL	M/F - BRONCE M/F - ORO Y PLATA	\$5.000	\$5.000	\$750	\$5.750

*M: COMPETENCIA MASCULINA. // *F: COMPETENCIA FEMENINA. // *CC: COMPETENCIA COMPLETA.
"SILLA DE RUEDAS", PODRÁN IR CON UN ACOMPAÑANTE. EL VALOR DE AMBAS ENTRADAS CORRESPONDERÁ A UNA SOLA.

GOLF



INFORMACIÓN CLAVE

El golf es un deporte de precisión que se practica al aire libre, en una cancha de hierba natural, cuya superficie no está estandarizada. La mayoría de los campos tienen 18 hoyos y el juego consiste en embocar la bola en cada uno, en el menor número de golpes.

SEDE

Prince of Wales Country Club, La Reina



FECHA	SESIÓN	TIPO DE SESIÓN	DESCRIPCIÓN SESIÓN	GENERAL	SILLA DE RUEDAS Y ACOMPAÑANTE	CARGO SERVICIO	FINAL
02/11/23	08:00 AM	CLASIFICACIÓN	M/F - ROUND 1	\$5.000	\$5.000	\$750	\$5.750
03/11/23	08:00 AM	CLASIFICACIÓN	M/F - ROUND 2	\$5.000	\$5.000	\$750	\$5.750
04/11/23	08:00 AM	CLASIFICACIÓN	M/F - ROUND 3	\$5.000	\$5.000	\$750	\$5.750
 05/11/23	08:00 AM	FINAL	M/F - ROUND 4	\$7.000	\$7.000	\$1.050	\$8.050

*M: COMPETENCIA MASCULINA. // *F: COMPETENCIA FEMENINA. // *CC: COMPETENCIA COMPLETA.
"SILLA DE RUEDAS", PODRÁN IR CON UN ACOMPAÑANTE. EL VALOR DE AMBAS ENTRADAS CORRESPONDERÁ A UNA SOLA.

HOCKEY CÉSPED

*ENTREGA CUPOS DIRECTOS A PARÍS 2024

INFORMACIÓN CLAVE

El hockey césped es un juego entre dos equipos de 11 jugadores, cuyo objetivo es hacer un gol en la portería contraria con la pelota que solo puede ser impactada por el palo o stick de hockey.

SEDE

Centro Deportivo de Hockey Césped, Parque Estadio Nacional





FECHA	SESIÓN	TIPO DE SESIÓN	DESCRIPCIÓN SESIÓN	GENERAL	SILLA DE RUEDAS Y ACOMPAÑANTE	CARGO SERVICIO	FINAL
25/10/23	09:30 AM	M - CLASIFICACIÓN	M - FASE DE GRUPOS CAN vs BRA USA vs TRI	\$5.000	\$5.000	\$750	\$5.750
25/10/23	17:30 PM	M - CLASIFICACIÓN	M - FASE DE GRUPOS ARG vs MEX CHI vs PER	\$5.000	\$5.000	\$750	\$5.750
26/10/23	09:30 AM	F - CLASIFICACIÓN	F - FASE DE GRUPOS ARG vs URU USA vs TRI	\$5.000	\$5.000	\$750	\$5.750
26/10/23	17:30 PM	F - CLASIFICACIÓN	F - FASE DE GRUPOS CAN vs CUB CHI vs MEX	\$5.000	\$5.000	\$750	\$5.750
27/10/23	09:30 AM	M - CLASIFICACIÓN	M - FASE DE GRUPOS BRA vs TRI USA vs CAN	\$5.000	\$5.000	\$750	\$5.750
27/10/23	17:30 PM	M - CLASIFICACIÓN	M - FASE DE GRUPOS MEX vs PER CHI vs ARG	\$5.000	\$5.000	\$750	\$5.750
28/10/23	09:30 AM	F - CLASIFICACIÓN	F - FASE DE GRUPOS URU vs TRI USA vs ARG	\$5.000	\$5.000	\$750	\$5.750
28/10/23	17:30 PM	F - CLASIFICACIÓN	F - FASE DE GRUPOS MEX vs CUB CAN vs CHI	\$5.000	\$5.000	\$750	\$5.750
29/10/23	09:30 AM	M - CLASIFICACIÓN	M - FASE DE GRUPOS CAN vs TRI ARG vs PER	\$5.000	\$5.000	\$750	\$5.750

*M: COMPETENCIA MASCULINA. // *F: COMPETENCIA FEMENINA. // *CC: COMPETENCIA COMPLETA.
SILLA DE RUEDAS, PODRÁN IR CON UN ACOMPAÑANTE. EL VALOR DE AMBAS ENTRADAS CORRESPONDERÁ A UNA SOLA.

CONTINÚA EN LA PÁGINA SIGUIENTE >

HOCKEY CÉSPED

*ENTREGA CUPOS DIRECTOS A PARÍS 2024

FECHA	SESIÓN	TIPO DE SESIÓN	DESCRIPCIÓN SESIÓN	GENERAL	SILLA DE RUEDAS Y ACOMPAÑANTE	CARGO SERVICIO	FINAL
29/10/23	17:30 PM	M - CLASIFICACIÓN	M - FASE DE GRUPOS BRA vs USA MEX vs CHI	\$5.000	\$5.000	\$750	\$5.750
30/10/23	09:30 AM	F - CLASIFICACIÓN	F - FASE DE GRUPOS ARG vs TRI MEX vs CAN	\$5.000	\$5.000	\$750	\$5.750
30/10/23	17:30 PM	F - CLASIFICACIÓN	F - FASE DE GRUPOS URU vs USA CHI vs CUB	\$5.000	\$5.000	\$750	\$5.750
01/11/23	13:30 PM	M - CLASIFICACIÓN	M - CROSS 5° - 8°: 2 PARTIDOS M - SEMI: 2 PARTIDOS	\$5.000	\$5.000	\$750	\$5.750
02/11/23	09:30 AM	F - CLASIFICACIÓN	F - CROSS 5° - 8°: 2 PARTIDOS	\$5.000	\$5.000	\$750	\$5.750
02/11/23	17:30 PM	F - CLASIFICACIÓN	F - SEMI: 2 PARTIDOS	\$5.000	\$5.000	\$750	\$5.750
03/11/23	09:30 AM	M - 7° LUGAR, 5° LUGAR	M - 7MO LUGAR M - 5TO LUGAR	\$5.000	\$5.000	\$750	\$5.750
 03/11/23	17:30 PM	M - FINAL	M - BRONCE M - ORO	\$7.000	\$7.000	\$1.050	\$8.050
04/11/23	09:30 AM	F - 7° LUGAR, 5° LUGAR	F - 7MO LUGAR F - 5TO LUGAR	\$5.000	\$5.000	\$750	\$5.750
 04/11/23	17:30 PM	F - FINAL	F - BRONCE F - ORO	\$7.000	\$7.000	\$1.050	\$8.050

*M: COMPETENCIA MASCULINA. // *F: COMPETENCIA FEMENINA. // *CC: COMPETENCIA COMPLETA.
"SILLA DE RUEDAS", PODRÁN IR CON UN ACOMPAÑANTE. EL VALOR DE AMBAS ENTRADAS CORRESPONDERÁ A UNA SOLA.

JUDO

INFORMACIÓN CLAVE

El judo es una de las artes marciales más conocidas de Japón y consiste en un enfrentamiento cuerpo a cuerpo entre dos rivales. Su principal objetivo es lanzar al contrincante al suelo, sujetarlo y someterlo en ese lugar.

SEDE

Centro de Deportes de Contacto, Parque Estadio Nacional



FECHA	SESIÓN	TIPO DE SESIÓN	DESCRIPCIÓN SESIÓN	GENERAL	SILLA DE RUEDAS Y ACOMPAÑANTE	CARGO SERVICIO	FINAL
28/10/23	10:00 AM	CLASIFICACIÓN	F - ELIMINATORIAS: -60KG, -66KG M - ELIMINATORIAS: -48 KG, -52 KG, -57 KG	\$5.000	\$5.000	\$750	\$5.750
 28/10/23	15:00 PM	FINAL	F - FINAL: -60KG, -66KG M - FINAL: -48 KG, -52 KG, -57 KG	\$7.000	\$7.000	\$1.050	\$8.050
29/10/23	10:00 AM	CLASIFICACIÓN	F - ELIMINATORIAS: 63KG, -70 KG M - ELIMINATORIAS: -73KG, -81 KG	\$5.000	\$5.000	\$750	\$5.750
 29/10/23	15:00 PM	FINAL	F - FINAL: 63KG, -70 KG M - FINAL: -73KG, -81 KG	\$7.000	\$7.000	\$1.050	\$8.050
30/10/23	10:00 AM	CLASIFICACIÓN	F - ELIMINATORIAS: -78 KG, +78 KG M - ELIMINATORIAS: -90 KG, -100 KG, +100 KG	\$5.000	\$5.000	\$750	\$5.750
 30/10/23	15:00 PM	FINAL	F - FINAL: -78 KG, +78 KG M - FINAL: -90 KG, -100 KG, +100 KG	\$7.000	\$7.000	\$1.050	\$8.050
 31/10/23	10:00 AM	FINAL	MIXTO - FINAL	\$7.000	\$7.000	\$1.050	\$8.050

*M: COMPETENCIA MASCULINA. // *F: COMPETENCIA FEMENINA. // *CC: COMPETENCIA COMPLETA.
SILLA DE RUEDAS, PODRÁN IR CON UN ACOMPAÑANTE. EL VALOR DE AMBAS ENTRADAS CORRESPONDERÁ A UNA SOLA.

JUDO PARAPANAMERICANO

INFORMACIÓN CLAVE

La disciplina parapanamericana es casi igual que la convencional en cuanto a reglas y técnicas. Sin embargo, hay algunas diferencias: al inicio de la competencia los judocas comienzan sujetos por la solapa del traje del adversario. Otra diferencia a mencionar es que, cuando los judocas pierden contacto total uno con el otro, el árbitro interrumpe el combate y, finalmente, los atletas no son castigados por salir fuera de la zona de competición.

SEDE

Centro de Deportes de Contacto, Parque Estadio Nacional



FECHA	SESIÓN	TIPO DE SESIÓN	DESCRIPCIÓN SESIÓN	GENERAL	SILLA DE RUEDAS Y ACOMPAÑANTE	CARGO SERVICIO	FINAL
19/11/23	10:00 AM	CLASIFICACIÓN	F - ELIMINATORIAS J1&J2: -48KG, -57KG M - ELIMINATORIAS J1&J2: -60KG, -63KG	\$3.000	\$3.000	\$450	\$3.450
19/11/23	15:00 PM	FINAL	F - FINAL J1&J2: -48KG, -57KG M - FINAL J1&J2: -60KG, -63KG	\$4.000	\$4.000	\$600	\$4.600
20/11/23	10:00 AM	CLASIFICACIÓN	F - ELIMINATORIAS J1&J2: -70KG, +70KG M - ELIMINATORIAS J1&J2: -90KG, +90KG	\$3.000	\$3.000	\$450	\$3.450
20/11/23	15:00 PM	FINAL	F - FINAL J1&J2: -70KG, +70KG M - FINAL J1&J2: -90KG, +90KG	\$4.000	\$4.000	\$600	\$4.600

*M: COMPETENCIA MASCULINA. // *F: COMPETENCIA FEMENINA. // *CC: COMPETENCIA COMPLETA.
"SILLA DE RUEDAS", PODRÁN IR CON UN ACOMPAÑANTE. EL VALOR DE AMBAS ENTRADAS CORRESPONDERÁ A UNA SOLA.

KARATE

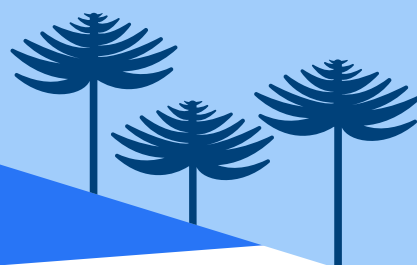



INFORMACIÓN CLAVE

Es una modalidad de lucha japonesa basada en golpes secos realizados con el borde de la mano, los codos o los pies, y que es fundamentalmente un arte de defensa. El karate hizo su debut olímpico en Tokio 2020 y en los Juegos Panamericanos la disciplina se disputa desde la edición de Mar del Plata 1995. El medallero histórico es liderado por Estados Unidos, con 13 preseas de oro en total. Venezuela también ha tenido una participación importante, con la obtención de 12 oros.

SEDE

Centro de Deportes de Contacto, Parque Estadio Nacional



FECHA	SESIÓN	TIPO DE SESIÓN	DESCRIPCIÓN SESIÓN	GENERAL	SILLA DE RUEDAS Y ACOMPAÑANTE	CARGO SERVICIO	FINAL
03/11/23	10:00 AM	CLASIFICACIÓN	M/F - ROUND ROBIN: KATA INDIVIDUAL	\$5.000	\$5.000	\$750	\$5.750
 03/11/23	14:00 PM	FINAL	M/F - FINAL: KATA INDIVIDUAL, KUMITE	\$7.000	\$7.000	\$1.050	\$8.050
04/11/23	10:00 AM	CLASIFICACIÓN	M/F - ROUND ROBIN: KUMITE	\$5.000	\$5.000	\$750	\$5.750
 04/11/23	14:00 PM	FINAL	M/F - FINAL: KUMITE	\$7.000	\$7.000	\$1.050	\$8.050
 05/11/23	09:00 AM	FINAL	M/F - FINAL: KUMITE	\$7.000	\$7.000	\$1.050	\$8.050

*M: COMPETENCIA MASCULINA. // *F: COMPETENCIA FEMENINA. // *CC: COMPETENCIA COMPLETA.
 SILLA DE RUEDAS, PODRÁN IR CON UN ACOMPAÑANTE. EL VALOR DE AMBAS ENTRADAS CORRESPONDERÁ A UNA SOLA.

LEVANTAMIENTO DE PESAS





INFORMACIÓN CLAVE

El levantamiento de pesas o halterofilia exige un control físico y mental máximo. Levantar más del doble del peso corporal desde el suelo hasta pasar por encima de la cabeza no se trata sólo de utilizar todos los músculos del cuerpo, también se requiere una concentración y técnica absoluta.

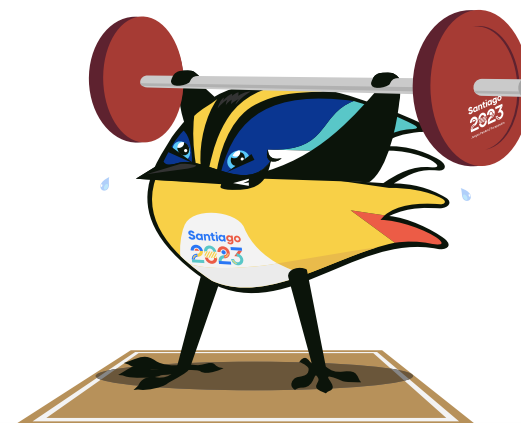
SEDE

Gimnasio Chinkowe, Peñalolén



FECHA	SESIÓN	TIPO DE SESIÓN	DESCRIPCIÓN SESIÓN	GENERAL	SILLA DE RUEDAS Y ACOMPAÑANTE	CARGO SERVICIO	FINAL
 21/10/23	12:00 PM	FINAL	F: 49KG M: 61KG - 73KG	\$6.000	\$6.000	\$900	\$6.900
 22/10/23	16:00 PM	FINAL	F: 59KG - 71KG M: 89KG	\$6.000	\$6.000	\$900	\$6.900
 23/10/23	16:00 PM	FINAL	F: 81KG M: 102KG	\$6.000	\$6.000	\$900	\$6.900
 24/10/23	16:00 PM	FINAL	F: +81KG M: +102KG	\$6.000	\$6.000	\$900	\$6.900

*M: COMPETENCIA MASCULINA. // *F: COMPETENCIA FEMENINA. // *CC: COMPETENCIA COMPLETA.
"SILLA DE RUEDAS", PODRÁN IR CON UN ACOMPAÑANTE. EL VALOR DE AMBAS ENTRADAS CORRESPONDERÁ A UNA SOLA.

LUCHA LIBRE



INFORMACIÓN CLAVE

Sin implementos externos y sin agarrar de la ropa del rival, los atletas realizan agarres, derribos y proyecciones para ganar puntaje y, además intentarán que los dos omóplatos de su oponente toquen de manera fija el tapiz. Para conseguirlo, los luchadores estilo libre utilizan cualquier parte del cuerpo.

SEDE

Centro de Entrenamiento Olímpico, Ñuñoa



FECHA	SESIÓN	TIPO DE SESIÓN	DESCRIPCIÓN SESIÓN	GENERAL	SILLA DE RUEDAS Y ACOMPAÑANTE	CARGO SERVICIO	FINAL
01/11/23	10:00 AM	CLASIFICACIÓN	M - CLASIFICACIÓN: ESTILO LIBRE	\$4.000	\$4.000	\$600	\$4.600
 01/11/23	17:00 PM	FINAL	M - FINAL: ESTILO LIBRE	\$6.000	\$6.000	\$900	\$6.900
02/11/23	10:00 AM	CLASIFICACIÓN	M - CLASIFICACIÓN: ESTILO LIBRE F - CLASIFICACIÓN: LIBRE FEMENINO	\$4.000	\$4.000	\$600	\$4.600
 02/11/23	17:00 PM	FINAL	M - FINAL: ESTILO LIBRE F - FINAL: LIBRE FEMENINO	\$6.000	\$6.000	\$900	\$6.900

*M: COMPETENCIA MASCULINA. // *F: COMPETENCIA FEMENINA. // *CC: COMPETENCIA COMPLETA.
SILLA DE RUEDAS, PODRÁN IR CON UN ACOMPAÑANTE. EL VALOR DE AMBAS ENTRADAS CORRESPONDERÁ A UNA SOLA.

LUCHA GRECORROMANA



INFORMACIÓN CLAVE

Sin implementos externos y sin agarrar de la ropa del rival, los atletas realizan agarres, derribos y proyecciones para ganar puntaje y, además intentarán que los dos omóplatos de su oponente toquen de manera fija el tapiz. Para conseguirlo, los luchadores grecorromanos solo utilizan la parte superior del cuerpo y los brazos.

SEDE

Centro de Entrenamiento Olímpico, Ñuñoa



FECHA	SESIÓN	TIPO DE SESIÓN	DESCRIPCIÓN SESIÓN	GENERAL	SILLA DE RUEDAS Y ACOMPAÑANTE	CARGO SERVICIO	FINAL
03/11/23	10:00 AM	CLASIFICACIÓN	M - CLASIFICACIÓN: GRECORROMANO F - CLASIFICACIÓN: LIBRE FEMENINO	\$4.000	\$4.000	\$600	\$4.600
 03/11/23	17:00 PM	FINAL	M - FINAL: GRECORROMANO F - FINAL: LIBRE FEMENINO	\$6.000	\$6.000	\$900	\$6.900
04/11/23	10:00 AM	CLASIFICACIÓN	M - CLASIFICACIÓN: GRECORROMANO	\$4.000	\$4.000	\$600	\$4.600
 04/11/23	17:00 PM	FINAL	M - FINAL: GRECORROMANO	\$6.000	\$6.000	\$900	\$6.900

*M: COMPETENCIA MASCULINA. // *F: COMPETENCIA FEMENINA. // *CC: COMPETENCIA COMPLETA.
"SILLA DE RUEDAS", PODRÁN IR CON UN ACOMPAÑANTE. EL VALOR DE AMBAS ENTRADAS CORRESPONDERÁ A UNA SOLA.

PARA ATLETISMO

INFORMACIÓN CLAVE

Es el deporte con mayor cantidad de deportistas participantes y mayor diversidad de clases deportivas dentro del Movimiento Paralímpico. La disciplina se compite en pruebas de pista y campo, está abierta a hombres y mujeres en todos los grupos de discapacidad elegibles.

SEDE

Centro Atlético Mario Recordón, Parque Estadio Nacional



FECHA	SESIÓN	TIPO DE SESIÓN	DESCRIPCIÓN SESIÓN	GENERAL	SILLA DE RUEDAS Y ACOMPAÑANTE	CARGO SERVICIO	FINAL
 21/11/23	15:00 PM	FINAL	SIN DETALLE	\$6.000	\$6.000	\$900	\$6.900
 22/11/23	15:00 PM	FINAL	SIN DETALLE	\$6.000	\$6.000	\$900	\$6.900
 23/11/23	15:00 PM	FINAL	SIN DETALLE	\$6.000	\$6.000	\$900	\$6.900
 24/11/23	15:00 PM	FINAL	SIN DETALLE	\$6.000	\$6.000	\$900	\$6.900
 25/11/23	15:00 PM	FINAL	SIN DETALLE	\$6.000	\$6.000	\$900	\$6.900

*M: COMPETENCIA MASCULINA. // *F: COMPETENCIA FEMENINA. // *CC: COMPETENCIA COMPLETA.
 SILLA DE RUEDAS, PODRÁN IR CON UN ACOMPAÑANTE. EL VALOR DE AMBAS ENTRADAS CORRESPONDERÁ A UNA SOLA.

PARA BÁDMINTON

INFORMACIÓN CLAVE

El objetivo del Para bádminton es golpear un proyectil, llamado volante, con una raqueta ligera que pase por encima de la red y caiga dentro del sector del oponente. El volante tiene forma de cono y está hecho de plumas de ganso incrustadas en una base de corcho redonda. Su composición lo hace muy aerodinámico pudiendo alcanzar una velocidad aproximada de unos 320 km/h. Se compite en distintas categorías dependiendo de la discapacidad física. Una primera distinción es entre quienes juegan en silla de ruedas y los que juegan de pie.

SEDE

Centro de Entrenamiento Olímpico, Ñuñoa



FECHA	SESIÓN	TIPO DE SESIÓN	DESCRIPCIÓN SESIÓN	GENERAL	SILLA DE RUEDAS Y ACOMPAÑANTE	CARGO SERVICIO	FINAL
22/11/23	09:00 AM	CLASIFICACIÓN	M/F - RONDA CLASIFICATORIA: INDIVIDUALES M/F - RONDA CLASIFICATORIA: DOBLES MIXTO - RONDA CLASIFICATORIA: DOBLES	\$4.000	\$4.000	\$600	\$4.600
22/11/23	15:00 PM	CLASIFICACIÓN	M/F - RONDA CLASIFICATORIA: INDIVIDUALES M/F - RONDA CLASIFICATORIA: DOBLES MIXTO - RONDA CLASIFICATORIA: DOBLES	\$4.000	\$4.000	\$600	\$4.600
23/11/23	09:00 AM	CLASIFICACIÓN	M/F - RONDA CLASIFICATORIA: INDIVIDUALES M/F - RONDA CLASIFICATORIA: DOBLES MIXTO - RONDA CLASIFICATORIA: DOBLES	\$4.000	\$4.000	\$600	\$4.600
23/11/23	15:00 PM	CLASIFICACIÓN	M/F - RONDA CLASIFICATORIA: INDIVIDUALES M/F - RONDA CLASIFICATORIA: DOBLES MIXTO - RONDA CLASIFICATORIA: DOBLES	\$4.000	\$4.000	\$600	\$4.600
24/11/23	09:00 AM	CUARTOS DE FINAL	M/F - 4TOS DE FINAL: INDIVIDUALES M/F - 4TOS DE FINAL: DOBLES MIXTO - 4TOS DE FINAL: DOBLES	\$4.000	\$4.000	\$600	\$4.600
24/11/23	15:00 PM	CUARTOS DE FINAL	M/F - 4TOS DE FINAL: INDIVIDUALES M/F - 4TOS DE FINAL: DOBLES MIXTO - 4TOS DE FINAL: DOBLES	\$4.000	\$4.000	\$600	\$4.600
25/11/23	09:00 AM	SEMIFINAL	M/F - SEMIFINAL: INDIVIDUALES M/F - SEMIFINAL: DOBLES MIXTO - SEMIFINAL: DOBLES	\$4.000	\$4.000	\$600	\$4.600
25/11/23	15:00 PM	SEMIFINAL	M/F - SEMIFINAL: INDIVIDUALES M/F - SEMIFINAL: DOBLES MIXTO - SEMIFINAL: DOBLES	\$4.000	\$4.000	\$600	\$4.600
26/11/23	10:00 AM	FINAL	M/F - FINAL: INDIVIDUALES /FM - FINAL: DOBLES MIXTO - FINAL: DOBLES	\$5.000	\$5.000	\$750	\$5.750

*M: COMPETENCIA MASCULINA. // *F: COMPETENCIA FEMENINA. // *CC: COMPETENCIA COMPLETA.
SILLA DE RUEDAS, PODRÁN IR CON UN ACOMPAÑANTE. EL VALOR DE AMBAS ENTRADAS CORRESPONDERÁ A UNA SOLA.

PARA CICLISMO PISTA

INFORMACIÓN CLAVE

El Para ciclismo fue desarrollado por primera vez por ciclistas con discapacidad visual que competían en bicicletas tándem. Desde entonces, este deporte no ha dejado de crecer y se introdujo por primera vez en los Juegos Paralímpicos de Nueva York 1984, con la inclusión de pruebas de ruta para atletas con parálisis cerebral. La disciplina hizo su debut Parapanamericano en los Juegos de Guadalajara 2011. El Para ciclismo de pista es disputado por atletas con parálisis cerebral, discapacidad física o visual, y se lleva a cabo en un velódromo. Las y los ciclistas compiten en persecución individual y en contrarreloj, en distancias que varían desde 500 m hasta 1 km.

SEDE

Velódromo, Parque Peñalolén



FECHA	SESIÓN	TIPO DE SESIÓN	DESCRIPCIÓN SESIÓN	GENERAL	SILLA DE RUEDAS Y ACOMPAÑANTE	CARGO SERVICIO	FINAL
23/11/23	14:00 PM	FINAL	F - CP: B - PERSECUCIÓN INDIVIDUAL 3000M M - CP: B - PERSECUCIÓN INDIVIDUAL 4000M F - FINAL: C 1-5 - 500M CONTRARRELOJ M - FINAL: C 1-5 - 1000M CONTRARRELOJ	\$5.000	\$5.000	\$750	\$5.750
24/11/23	14:00 PM	FINAL	M/F - CP: C 1 - 3 PERSECUCIÓN INDIVIDUAL 3000M M/F - CP: C 4 - 5 PERSECUCIÓN INDIVIDUAL 3000M M/F - FINAL: B 1000M CONTRARRELOJ	\$5.000	\$5.000	\$750	\$5.750

*M: COMPETENCIA MASCULINA. // *F: COMPETENCIA FEMENINA. // *CC: COMPETENCIA COMPLETA.
"SILLA DE RUEDAS", PODRÁN IR CON UN ACOMPAÑANTE. EL VALOR DE AMBAS ENTRADAS CORRESPONDERÁ A UNA SOLA.



PARA CICLISMO RUTA

INFORMACIÓN CLAVE

Es una carrera llena de velocidad y agilidad. Cada competidor debe usar una bicicleta adaptada, según su tipo de discapacidad. Actualmente se incluyen ciclistas con discapacidad física y parálisis cerebral. Esta competencia se ejecuta en la ciudad, por lo que todos los seguidores de los Juegos pueden vibrar con ella.

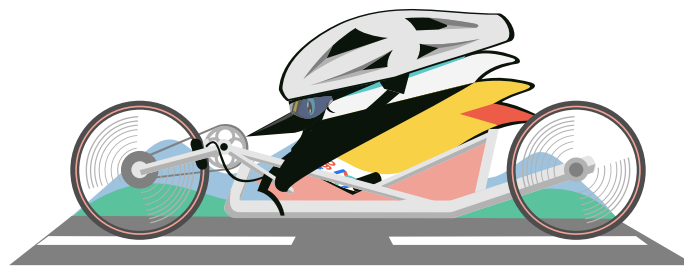
SEDE
Isla de Maipo



FECHA	SESIÓN	TIPO DE SESIÓN	DESCRIPCIÓN SESIÓN	GENERAL	SILLA DE RUEDAS Y ACOMPAÑANTE	CARGO SERVICIO	FINAL
 19/11/23	08:00 AM	FINAL	F/M/MIXTO - CONTRARRELOJ	DEPORTE DE LIBRE ACCESO	DEPORTE DE LIBRE ACCESO	-	-
 26/11/23	08:00 AM	FINAL	F/M/MIXTO - PRUEBA EN LÍNEA	DEPORTE DE LIBRE ACCESO	DEPORTE DE LIBRE ACCESO	-	-

*M: COMPETENCIA MASCULINA. // *F: COMPETENCIA FEMENINA. // *CC: COMPETENCIA COMPLETA.
SILLA DE RUEDAS, PODRÁN IR CON UN ACOMPAÑANTE. EL VALOR DE AMBAS ENTRADAS CORRESPONDERÁ A UNA SOLA.

PARA NATACIÓN



INFORMACIÓN CLAVE

En la natación parapanamericana se practican cuatro estilos: libre (crol), pecho, espalda y mariposa. Además, estos se combinan en las pruebas de combinado, ya sean individuales o de relevos. Todas las carreras se disputan en una piscina de 50 m y los deportistas pueden salir de tres posiciones: de pie sobre la plataforma, sentados o directamente desde dentro del agua.

SEDE

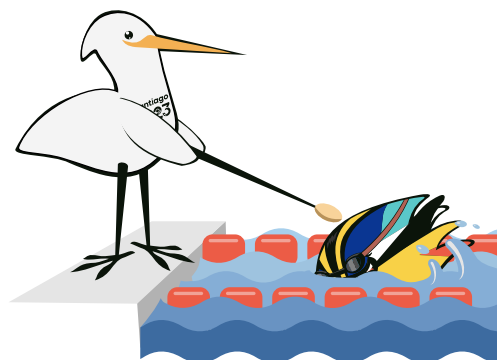
Centro Acuático, Parque Estadio Nacional







FECHA	SESIÓN	TIPO DE SESIÓN	DESCRIPCIÓN SESIÓN	GENERAL	SILLA DE RUEDAS Y ACOMPAÑANTE	CARGO SERVICIO	FINAL
18/11/23	09:00 AM	CLASIFICACIÓN	M/F - PRELIMINARES	\$5,000	\$5,000	\$750	\$5,750
 18/11/23	17:00 PM	FINAL	M/F -SB: 400M LIBRE M/F -SB9: 100M PECHO M/F -S13: 100M MARIPOSA M -S5: 50M LIBRE M -SB2: 50M PECHO M/F -S6: 100M ESPALDA M/F -S14: 200M LIBRE M/F -SM7: 200M COMBINADO INDIVIDUAL M/F -S11: 50M LIBRE M/F -SB3: 50M PECHO M/F -S12: 100M ESPALDA M/F -SB4: 100M PECHO M/F -S10: 50M LIBRE	\$6,000	\$6,000	\$900	\$6,900
19/11/23	09:00 AM	CLASIFICACIÓN	M/F - PRELIMINARES	\$5,000	\$5,000	\$750	\$5,750
 19/11/23	17:00 PM	FINAL	M/F - S14: 100M ESPALDA M/F - SB13: 100M PECHO M/F - S7: 400M LIBRE M - S4: 100M LIBRE M/F - S5: 50M ESPALDA M -SM3: 150M COMBINADO INDIVIDUAL M/F - SM9: 200M COMBINADO INDIVIDUAL M -S6: 100M LIBRE M/F - SM10: 200M COMBINADO INDIVIDUAL M/F - S8: 100M ESPALDA M - S11: 100M MARIPOSA M -S12: 100M MARIPOSA MIXTO - 20PTS: RELEVO 4X50M LIBRE	\$6,000	\$6,000	\$900	\$6,900
20/11/23	09:00 AM	CLASIFICACIÓN	M/F - PRELIMINARES	\$5,000	\$5,000	\$750	\$5,750

*M: COMPETENCIA MASCULINA. // *F: COMPETENCIA FEMENINA. // *CC: COMPETENCIA COMPLETA.
SILLA DE RUEDAS, PODRÁN IR CON UN ACOMPAÑANTE. EL VALOR DE AMBAS ENTRADAS CORRESPONDERÁ A UNA SOLA.

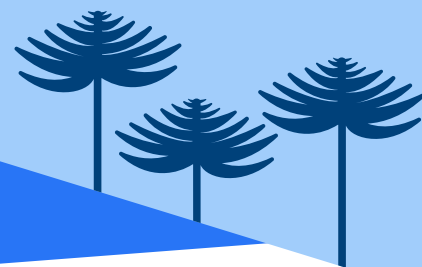
CONTINÚA EN LA PÁGINA SIGUIENTE >

PARA NATACIÓN





FECHA	SESIÓN	TIPO DE SESIÓN	DESCRIPCIÓN SESIÓN	GENERAL	SILLA DE RUEDAS Y ACOMPAÑANTE	CARGO SERVICIO	FINAL
 20/11/23	17:00 PM	FINAL	M- S1: 100M ESPALDA M/F - S2: 100M ESPALDA F -SB7: 100M PECHO M/F - SB14: 100M PECHO M- S10: 400M LIBRE M/F -SM4: 150M COMBINADO INDIVIDUAL M/F -SS: 50M MARIPOSA M/F - SM6: 200M COMBINADO INDIVIDUAL M/F - S9 - S8: 100M MARIPOSA F -S10: 400M LIBRE M/F -SB11: 100M PECHO MIXTO - 20PTS: RELEVO 4X50M COMBINADO	\$6,000	\$6,000	\$900	\$6,900
21/11/23	09:00 AM	CLASIFICACIÓN	M/F - PRELIMINARES	\$5,000	\$5,000	\$750	\$5,750
 21/11/23	17:00 PM	FINAL	M/F - S6: 400M LIBRE M/F - SMT1: 200M COMBINADO INDIVIDUAL M/F - SB12: 100M PECHO M/F - S13 -S7: 100M ESPALDA M -S8: 100M LIBRE M/F - S3 -S4: 50M ESPALDA M - S2: 200M LIBRE F -SM5: 200M COMBINADO INDIVIDUAL MIXTO - 49PTS: RELEVO 4X100M COMBINADO MIXTO -S14: RELEVO 4X100M LIBRE	\$6,000	\$6,000	\$900	\$6,900
22/11/23	09:00 AM	CLASIFICACIÓN	M/F - PRELIMINARES	\$5,000	\$5,000	\$750	\$5,750
 22/11/23	17:00 PM	FINAL	M/F - SB5: 100M PECHO M/F - S9: 400M LIBRE M/F - S10: 100M MARIPOSA M/F - S4: 50M LIBRE F -S8: 50M LIBRE M/F -S7: 50M MARIPOSA M/F -S12: 100M LIBRE M/F - SM14: 200M COMBINADO INDIVIDUAL F -S11: 100M LIBRE M - S11: 100M ESPALDA M/F -S3 -S13: 50M LIBRE F -S6: 50M LIBRE M -S2: 50M LIBRE MIXTO - 34PTS: RELEVO 4X100M COMBINADO	\$6,000	\$6,000	\$900	\$6,900
23/11/23	09:00 AM	CLASIFICACIÓN	M/F - PRELIMINARES	\$5,000	\$5,000	\$750	\$5,750
 23/11/23	17:00 PM	FINAL	F -S12 : 400M LIBRE M/F -S13 : 400M LIBRE F -S11: 100M ESPALDA M -S7: 50M LIBRE M/F -S2: 50M ESPALDA M - S1: 50M ESPALDA M/F -SM8: 200M COMBINADO INDIVIDUAL M/F -SS: 200M LIBRE M -S3: 200M LIBRE M/F -S9: 100M ESPALDA M/F -SB6: 100M PECHO M/F -S10: 100M LIBRE MIXTO - 49PTS: RELEVO 4X100M LIBRE	\$6,000	\$6,000	\$900	\$6,900

*M: COMPETENCIA MASCULINA. // *F: COMPETENCIA FEMENINA. // *CC: COMPETENCIA COMPLETA.
SILLA DE RUEDAS, PODRÁN IR CON UN ACOMPAÑANTE. EL VALOR DE AMBAS ENTRADAS CORRESPONDERÁ A UNA SOLA.

CONTINÚA EN LA PÁGINA SIGUIENTE >

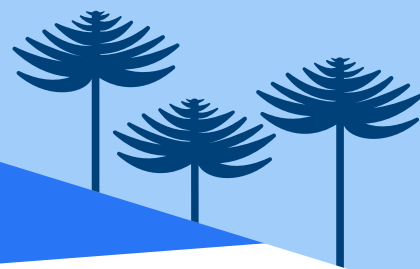
PARA NATACIÓN



FECHA	SESIÓN	TIPO DE SESIÓN	DESCRIPCIÓN SESIÓN	GENERAL	SILLA DE RUEDAS Y ACOMPAÑANTE	CARGO SERVICIO	FINAL
24/11/23	09:00 AM	CLASIFICACIÓN	M/F - PRELIMINARES	\$5,000	\$5,000	\$750	\$5,750
 24/11/23	17:00 PM	FINAL	M/F - SB8: 100M PECHO M/F - S10: 100M ESPALDA M/F - S11: 400M LIBRE F - S7-S3-S9: 100M LIBRE M - S4: 200M LIBRE M/F - SM13: 200M COMBINADO INDIVIDUAL M/F - S5: 100M LIBRE M - S2: 100M LIBRE M/F - S6: 50M MARIPOSA M - S9: 50M LIBRE M/F - S14: 100M MARIPOSA MIXTO - 34PTS: RELEVO 4X100M LIBRE	\$6,000	\$6,000	\$900	\$6,900

*M: COMPETENCIA MASCULINA. // *F: COMPETENCIA FEMENINA. // *CC: COMPETENCIA COMPLETA.
"SILLA DE RUEDAS", PODRÁN IR CON UN ACOMPAÑANTE. EL VALOR DE AMBAS ENTRADAS CORRESPONDERÁ A UNA SOLA.

PARA POWERLIFTING





INFORMACIÓN CLAVE

En esta disciplina deportiva compiten hombres y mujeres, en diferentes categorías de peso corporal en la modalidad de press de banca. El objetivo es elevar la mayor cantidad de kilos dispuestos sobre la barra. Quien levante la mayor cantidad de peso, es el ganador. En el Para Powerlifting se compete solo en una clase deportiva asignada que es la Open, la que agrupa ocho tipos de discapacidades físicas elegibles.

SEDE

Gimnasio Chimkowe, Peñalolén



FECHA	SESIÓN	TIPO DE SESIÓN	DESCRIPCIÓN SESIÓN	GENERAL	SILLA DE RUEDAS Y ACOMPAÑANTE	CARGO SERVICIO	FINAL
 18/11/23	10:30 AM	FINAL	M/F - FINAL	\$6.000	\$6.000	\$900	\$6.900
 18/11/23	16:00 PM	FINAL	M/F - FINAL	\$6.000	\$6.000	\$900	\$6.900
 19/11/23	10:30 AM	FINAL	M/F - FINAL	\$6.000	\$6.000	\$900	\$6.900
 19/11/23	16:00 PM	FINAL	M/F - FINAL	\$6.000	\$6.000	\$900	\$6.900
 20/11/23	10:30 AM	FINAL	M/F - FINAL	\$6.000	\$6.000	\$900	\$6.900
 20/11/23	16:00 PM	FINAL	M/F - FINAL	\$6.000	\$6.000	\$900	\$6.900
 21/11/23	11:00 AM	FINAL	EQUIPO MIXTO - FINAL	\$6.000	\$6.000	\$900	\$6.900

*M: COMPETENCIA MASCULINA. // *F: COMPETENCIA FEMENINA. // *CC: COMPETENCIA COMPLETA.
 SILLA DE RUEDAS, PODRÁN IR CON UN ACOMPAÑANTE. EL VALOR DE AMBAS ENTRADAS CORRESPONDERÁ A UNA SOLA.

PARA TAEKWONDO

INFORMACIÓN CLAVE

El objetivo del Para taekwondo es lograr la victoria sobre el oponente. La duración del combate será de una ronda de cinco minutos con 30 segundos de tiempo muerto para cada atleta. Desarrollado en 2006, el Para taekwondo ha aumentado enormemente en popularidad debido a su practicidad, mínima necesidad de equipo y espectaculares técnicas de patadas giratorias.

SEDE

Centro de Deportes de Contacto, Parque Estadio Nacional



FECHA	SESIÓN	TIPO DE SESIÓN	DESCRIPCIÓN SESIÓN	GENERAL	SILLA DE RUEDAS Y ACOMPAÑANTE	CARGO SERVICIO	FINAL
23/11/23	10:00 AM	CLASIFICACIÓN	F - PRELIMINAR K44: -47KG, -52KG M - PRELIMINAR K44: -58KG M - REP K44: -58KG	\$4.000	\$4.000	\$600	\$4.600
 23/11/23	17:00 PM	FINAL	F - BRONCE K44: -47KG, -52KG F - ORO K44: -47KG, -52KG M - BRONCE K44: -58KG M - FINAL K44: -58KG	\$5.000	\$5.000	\$750	\$5.750
24/11/23	10:00 AM	CLASIFICACIÓN	F - PRELIMINAR K44: -65KG, -70KG M - PRELIMINAR K44: -63KG, -70KG F - SEMIFINAL K44: -65KG, -70KG M - SEMIFINAL K44: -63KG, -70KG M - REP K44: -63KG, -70KG	\$4.000	\$4.000	\$600	\$4.600
 24/11/23	17:00 PM	FINAL	F - BRONCE K44: -65KG, -70KG M - BRONCE K44: -63KG, -70KG F - ORO K44: -65KG, -70KG M - ORO K44: -63KG, -70KG	\$5.000	\$5.000	\$750	\$5.750
25/11/23	17:00 PM	CLASIFICACIÓN	F - PRELIMINAR K44: 65KG M - PRELIMINAR K44: 80KG, -80KG F - SEMIFINAL K44: 65KG M - SEMIFINAL K44: 80KG, -80KG M - REP K44: 80KG, -80KG	\$4.000	\$4.000	\$600	\$4.600
 25/11/23	14:30 PM	FINAL	F - BRONCE K44: 65KG M - BRONCE K44: 80KG, -80KG F - ORO K44: 65KG M - ORO K44: 80KG, -80KG	\$5.000	\$5.000	\$750	\$5.750

*M: COMPETENCIA MASCULINA. // *F: COMPETENCIA FEMENINA. // *CC: COMPETENCIA COMPLETA.
SILLA DE RUEDAS, PODRÁN IR CON UN ACOMPAÑANTE. EL VALOR DE AMBAS ENTRADAS CORRESPONDERÁ A UNA SOLA.

PARA TENIS DE MESA

*ENTREGA CUPOS DIRECTOS A PARÍS 2024



INFORMACIÓN CLAVE

Es un Para deporte de habilidad y velocidad. Se puede jugar en silla de ruedas o de pie. Abierto a deportistas con discapacidad física, intelectual y otras discapacidades funcionales, tiene pruebas individuales, por equipos y open, tanto en categoría masculina como femenina.

SEDE

Centro de Entrenamiento Olímpico, Ñuñoa



FECHA	SESIÓN	TIPO DE SESIÓN	DESCRIPCIÓN SESIÓN	GENERAL	SILLA DE RUEDAS Y ACOMPAÑANTE	CARGO SERVICIO	FINAL
16/11/23	10:00 AM	CLASIFICACIÓN	M/F - CLASIFICACIÓN: INDIVIDUAL	\$5.000	\$5.000	\$750	\$5.750
17/11/23	10:00 AM	CLASIFICACIÓN	M/F - CLASIFICACIÓN: INDIVIDUAL	\$5.000	\$5.000	\$750	\$5.750
 18/11/23	10:00 AM	FINAL	M/F - 4TOS DE FINAL: INDIVIDUAL M/F - SEMIFINAL INDIVIDUAL M/F - FINAL: INDIVIDUAL M/F/MIXTO - CLASIFICACIÓN: DOBLES	\$6.000	\$6.000	\$900	\$6.900
19/11/23	10:00 AM	CLASIFICACIÓN	M/F/MIXTO - CLASIFICACIÓN: DOBLES	\$5.000	\$5.000	\$750	\$5.750
19/11/23	16:00 PM	CLASIFICACIÓN	M/F/MIXTO - CLASIFICACIÓN: DOBLES	\$5.000	\$5.000	\$750	\$5.750
20/11/23	10:00 AM	CLASIFICACIÓN	M/F/MIXTO - SEMIFINAL: DOBLES	\$5.000	\$5.000	\$750	\$5.750
 20/11/23	16:40 PM	FINAL	M/F/MIXTO - FINAL: DOBLES	\$6.000	\$6.000	\$900	\$6.900

*M: COMPETENCIA MASCULINA. // *F: COMPETENCIA FEMENINA. // *CC: COMPETENCIA COMPLETA.
SILLA DE RUEDAS, PODRÁN IR CON UN ACOMPAÑANTE. EL VALOR DE AMBAS ENTRADAS CORRESPONDERÁ A UNA SOLA.

PARA TIRO CON ARCO





INFORMACIÓN CLAVE

Es una disciplina deportiva que requiere mucha concentración, control y precisión. El objetivo de este deporte consiste en disparar flechas lo más cerca posible del centro de un objetivo o diana. Acertar al círculo central, garantiza la puntuación máxima de 10 puntos. La disciplina se divide en dos clases deportivas: open, que agrupa a deportistas ambulantes y usuarios de silla de ruedas que compiten con arco recurvo o arco compuesto; y W1, que reúne a usuarios de silla de ruedas.

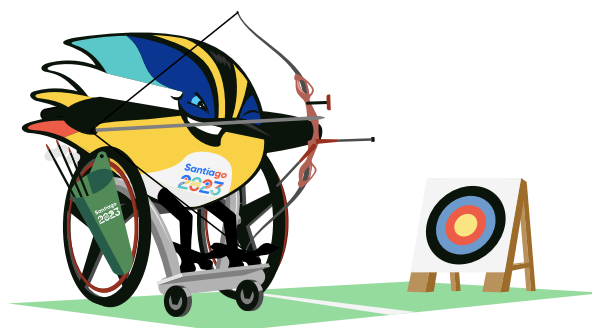
SEDE

Centro de Tiro con Arco, Parque Peñalolén



FECHA	SESIÓN	TIPO DE SESIÓN	DESCRIPCIÓN SESIÓN	GENERAL	SILLA DE RUEDAS Y ACOMPAÑANTE	CARGO SERVICIO	FINAL
19/11/23	09:00 AM	CLASIFICACIÓN	M/F - PRÁCTICA Y CLASIFICACIÓN: RMO, CWO, MW1	\$4.000	\$4.000	\$600	\$4.600
19/11/23	13:30 PM	CLASIFICACIÓN	M/F - PRÁCTICA Y CLASIFICACIÓN: RWO, CMO, WW1	\$4.000	\$4.000	\$600	\$4.600
20/11/23	09:00 AM	CLASIFICACIÓN	M - 1/8 FINAL: RMO, CMO M - 1/4 -FINAL: RMO, CMO M - SEMIFINAL: MW1	\$4.000	\$4.000	\$600	\$4.600
20/11/23	13:30 PM	CLASIFICACIÓN	F - 1/8 FINAL: RWO, CWO F - 1/4 FINAL: RWO, CWO	\$4.000	\$4.000	\$600	\$4.600
 21/11/23	09:35 AM	FINAL	MIXTO - 1/4 FINAL: COMPUESTO OPEN MIXTO - SEMIFINAL: COMPUESTO OPEN, W1 MIXTO - BRONCE: W1 MIXTO - ORO: W1 MIXTO - BRONCE: COMPUESTO OPEN MIXTO - ORO: COMPUESTO OPEN	\$5.000	\$5.000	\$750	\$5.750
 21/11/23	14:05 PM	FINAL	MIXTO - 1/4 FINAL: RECURVO OPEN MIXTO - SEMIFINAL: RECURVO OPEN MIXTO - BRONCE: RECURVO OPEN MIXTO - ORO: RECURVO OPEN	\$5.000	\$5.000	\$750	\$5.750
 22/11/23	09:00 AM	FINAL	F - BRONCE: W1 F - ORO: W1 M - BRONCE: W1 M - ORO: W1	\$5.000	\$5.000	\$750	\$5.750
 22/11/23	13:30 PM	FINAL	F - BRONCE: RECURVO OPEN F - ORO: RECURVO OPEN M - BRONCE: RECURVO OPEN M - ORO: RECURVO OPEN	\$5.000	\$5.000	\$750	\$5.750

*M: COMPETENCIA MASCULINA. // *F: COMPETENCIA FEMENINA. // *CC: COMPETENCIA COMPLETA.
SILLA DE RUEDAS, PODRÁN IR CON UN ACOMPAÑANTE. EL VALOR DE AMBAS ENTRADAS CORRESPONDERÁ A UNA SOLA.

PATINAJE ARTÍSTICO

INFORMACIÓN CLAVE

Es una disciplina deportiva de desplazamiento en la que las y los participantes realizan piruetas, saltos y otros ejercicios técnicos usando patines sobre ruedas. El patinaje artístico combina elementos artísticos, sumado a la destreza física en una rutina que se armoniza con música.

SEDE

Velódromo, Parque Peñalolén



FECHA	SESIÓN	TIPO DE SESIÓN	DESCRIPCIÓN SESIÓN	GENERAL	SILLA DE RUEDAS Y ACOMPAÑANTE	CARGO SERVICIO	FINAL
03/11/23	18:00 PM	CLASIFICACIÓN	M/F - PROGRAMA CORTO	\$4.000	\$4.000	\$600	\$4.600
 04/11/23	18:00 PM	FINAL	M/F - PROGRAMA LARGO	\$6.000	\$6.000	\$900	\$6.900

*M: COMPETENCIA MASCULINA. // *F: COMPETENCIA FEMENINA. // *CC: COMPETENCIA COMPLETA.
SILLA DE RUEDAS, PODRÁN IR CON UN ACOMPAÑANTE. EL VALOR DE AMBAS ENTRADAS CORRESPONDERÁ A UNA SOLA.

PATINAJE VELOCIDAD



INFORMACIÓN CLAVE

El patinaje velocidad es una modalidad de carrera que se realiza con patines en línea. Los competidores, en una pista ovalada, realizan vueltas con el objetivo de superar a sus rivales y llegar a la meta en el menor tiempo posible. Rápido y explosivo, la disciplina demanda para sus competidores una alta preparación física y mental.

SEDE

Patinódromo, Parque Estadio Nacional



FECHA	SESIÓN	TIPO DE SESIÓN	DESCRIPCIÓN SESIÓN	GENERAL	SILLA DE RUEDAS Y ACOMPAÑANTE	CARGO SERVICIO	FINAL
 04/11/23	09:00 AM	FINAL	M/F - FINAL: 200M META CONTRA META	\$7.000	\$7.000	\$1.050	\$8.050
 04/11/23	17:00 PM	FINAL	M/F - FINAL: 1.000M SPRINT	\$7.000	\$7.000	\$1.050	\$8.050
 05/11/23	09:00 AM	FINAL	M/F - FINAL: 500M + DISTANCIA, 10.000M ELIMINACIÓN	\$7.000	\$7.000	\$1.050	\$8.050

*M: COMPETENCIA MASCULINA. // *F: COMPETENCIA FEMENINA. // *CC: COMPETENCIA COMPLETA.
SILLA DE RUEDAS, PODRÁN IR CON UN ACOMPAÑANTE. EL VALOR DE AMBAS ENTRADAS CORRESPONDERÁ A UNA SOLA.

PELOTA VASCA



INFORMACIÓN CLAVE

Los jugadores (generalmente en parejas) golpean por turnos una pelota contra un muro llamado "frontis", hasta conseguir un punto. La cancha se llama frontón y también existe una variante denominada trinquete, que es una cancha cerrada con un tejadillo lateral.

SEDE

Estadio Español, Las Condes



FECHA	SESIÓN	TIPO DE SESIÓN	DESCRIPCIÓN SESIÓN	GENERAL	SILLA DE RUEDAS Y ACOMPAÑANTE	CARGO SERVICIO	FINAL
31/10/23	09:00 AM	CLASIFICACIÓN	M/F - CLASIFICACIÓN: FRONTBALL, PALETA GOMA INDIVIDUAL	\$4.000	\$4.000	\$600	\$4.600
31/10/23	16:00 PM	CLASIFICACIÓN	M/F - CLASIFICACIÓN: FRONTENIS, TRINQUETE	\$4.000	\$4.000	\$600	\$4.600
01/11/23	09:00 AM	CLASIFICACIÓN	M/F - CLASIFICACIÓN: FRONTBALL, PALETA GOMA INDIVIDUAL	\$4.000	\$4.000	\$600	\$4.600
01/11/23	16:00 PM	CLASIFICACIÓN	M/F - CLASIFICACIÓN: FRONTENIS, TRINQUETE	\$4.000	\$4.000	\$600	\$4.600
02/11/23	09:00 AM	CLASIFICACIÓN	M/F - CLASIFICACIÓN: FRONTBALL, PALETA GOMA INDIVIDUAL	\$4.000	\$4.000	\$600	\$4.600
02/11/23	14:30 PM	CLASIFICACIÓN	M/F - CLASIFICACIÓN: FRONTENIS, TRINQUETE, PALETA GOMA INDIVIDUAL	\$4.000	\$4.000	\$600	\$4.600
03/11/23	09:00 AM	CLASIFICACIÓN	M/F - SEMIFINALES: FRONTBALL, PALETA GOMA INDIVIDUAL	\$4.000	\$4.000	\$600	\$4.600
03/11/23	16:00 PM	CLASIFICACIÓN	M/F - CLASIFICACIÓN: FRONTENIS, TRINQUETE	\$4.000	\$4.000	\$600	\$4.600
 04/11/23	09:00 AM	FINAL	M/F - FINAL: FRONTBALL - PALETA GOMA INDIVIDUAL	\$6.000	\$6.000	\$900	\$6.900
04/11/23	16:30 PM	CLASIFICACIÓN	M/F - CLASIFICACIÓN: FRONTENIS, TRINQUETE	\$4.000	\$4.000	\$600	\$4.600
 05/11/23	09:00 AM	FINAL	M/F - FINAL: FRONTENIS, TRINQUETE	\$6.000	\$6.000	\$900	\$6.900

*M: COMPETENCIA MASCULINA. // *F: COMPETENCIA FEMENINA. // *CC: COMPETENCIA COMPLETA.
 SILLA DE RUEDAS, PODRÁN IR CON UN ACOMPAÑANTE. EL VALOR DE AMBAS ENTRADAS CORRESPONDERÁ A UNA SOLA.

PENTATLÓN MODERNO

*ENTREGA CUPOS DIRECTOS A PARÍS 2024





INFORMACIÓN CLAVE

El pentatlón moderno integra cinco diferentes disciplinas: esgrima, natación, equitación, carrera a pie y laser-run. Los atletas van acumulando puntuaciones en base a sus resultados, siendo ganador el primero en cruzar la meta.

SEDE

Escuela Militar, Las Condes



FECHA	SESIÓN	TIPO DE SESIÓN	DESCRIPCIÓN SESIÓN	GENERAL	SILLA DE RUEDAS Y ACOMPAÑANTE	CARGO SERVICIO	FINAL
21/10/23	09:00 AM	CLASIFICACIÓN	M/F - RANKING ROUND	\$4.000	\$4.000	\$600	\$4.600
22/10/23	09:00 AM	CLASIFICACIÓN	M/F - SEMIFINAL INDIVIDUAL	\$4.000	\$4.000	\$600	\$4.600
 23/10/23	10:00 AM	FINAL	F - FINAL INDIVIDUAL	\$6.000	\$6.000	\$900	\$6.900
 23/10/23	16:00 PM	FINAL	M - FINAL INDIVIDUAL	\$6.000	\$6.000	\$900	\$6.900
25/10/23	11:00 AM	CLASIFICACIÓN	MIXTO - RANKING ROUND	\$4.000	\$4.000	\$600	\$4.600
 25/10/23	14:30 PM	FINAL	MIXTO - FINAL RELEVO	\$6.000	\$6.000	\$900	\$6.900
26/10/23	11:00 AM	CLASIFICACIÓN	F - RANKING ROUND	\$4.000	\$4.000	\$600	\$4.600
 26/10/23	14:30 PM	FINAL	F - FINAL RELEVO	\$6.000	\$6.000	\$900	\$6.900
27/10/23	11:00 AM	CLASIFICACIÓN	M - RANKING ROUND	\$4.000	\$4.000	\$600	\$4.600
 27/10/23	14:30 PM	FINAL	M - FINAL RELEVO	\$6.000	\$6.000	\$900	\$6.900

*M: COMPETENCIA MASCULINA. // *F: COMPETENCIA FEMENINA. // *CC: COMPETENCIA COMPLETA.
 SILLA DE RUEDAS, PODRÁN IR CON UN ACOMPAÑANTE. EL VALOR DE AMBAS ENTRADAS CORRESPONDERÁ A UNA SOLA.

RACQUETBALL



INFORMACIÓN CLAVE

Se juega con una raqueta de mango corto y una pelota de goma en un espacio completamente cerrado. Considera el techo y todas las paredes como superficie de juego válida. Es una disciplina de extrema rapidez, concentración y agilidad.

SEDE

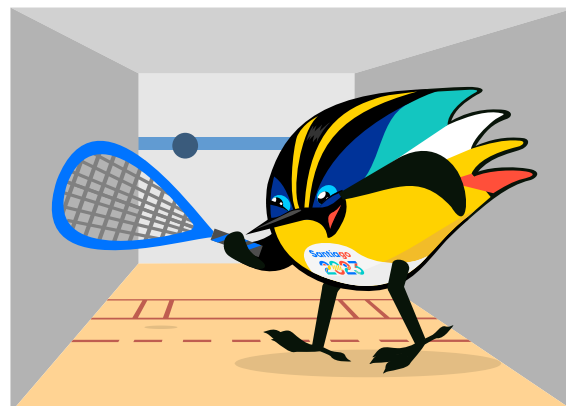
Centro Deportivo de las Raquetas, Parque Estadio Nacional



FECHA	SESIÓN	TIPO DE SESIÓN	DESCRIPCIÓN SESIÓN	GENERAL	SILLA DE RUEDAS Y ACOMPAÑANTE	CARGO SERVICIO	FINAL
21/10/23	10:00 AM	CLASIFICACIÓN	M/F - 16VOS: INDIVIDUAL	\$4.000	\$4.000	\$600	\$4.600
21/10/23	15:00 PM	CLASIFICACIÓN	M/F/MIXTO - 8VOS: DOBLES	\$4.000	\$4.000	\$600	\$4.600
22/10/23	10:00 AM	CLASIFICACIÓN	M/F/MIXTO - 8VOS: DOBLES	\$4.000	\$4.000	\$600	\$4.600
22/10/23	15:00 PM	CLASIFICACIÓN	M/F/MIXTO - 8VOS: DOBLES	\$4.000	\$4.000	\$600	\$4.600
23/10/23	10:00 AM	CLASIFICACIÓN	M/F/- 4TOS: INDIVIDUAL M/F/MIXTO - SEMIFINAL: INDIVIDUAL, DOBLE	\$4.000	\$4.000	\$600	\$4.600
 24/10/23	10:00 AM	FINAL	M/F/MIXTO - FINAL: INDIVIDUAL, DOBLES M/F - 8VOS: EQUIPOS	\$6.000	\$6.000	\$900	\$6.900
25/10/23	10:00 AM	CLASIFICACIÓN	M/F - 4TOS DE FINAL: EQUIPOS	\$4.000	\$4.000	\$600	\$4.600
25/10/23	16:00 PM	CLASIFICACIÓN	M/F - SEMIFINAL: EQUIPOS	\$4.000	\$4.000	\$600	\$4.600
 26/10/23	11:00 AM	FINAL	M/F - FINAL: EQUIPOS	\$6.000	\$6.000	\$900	\$6.900

*M: COMPETENCIA MASCULINA. // *F: COMPETENCIA FEMENINA. // *CC: COMPETENCIA COMPLETA.
SILLA DE RUEDAS, PODRÁN IR CON UN ACOMPAÑANTE. EL VALOR DE AMBAS ENTRADAS CORRESPONDERÁ A UNA SOLA.

REMO



INFORMACIÓN CLAVE

Consiste en propulsar una embarcación con remos a lo largo de un recorrido de 2.000 m en línea recta. A diferencia del canotaje, donde los atletas miran hacia adelante, los remeros se sientan con la espalda en la dirección del movimiento.

SEDE

Laguna Grande, San Pedro de la Paz



FECHA	SESIÓN	TIPO DE SESIÓN	DESCRIPCIÓN SESIÓN	GENERAL	SILLA DE RUEDAS Y ACOMPAÑANTE	CARGO SERVICIO	FINAL
21/10/23	08:00 AM	CLASIFICACIÓN	F - ELIMINATORIAS: W2-, W2X, W1X, W4- M - ELIMINATORIAS: M2-, M2X, M1X, M4-	GRATUITO CON CONTROL DE AFORO	GRATUITO CON CONTROL DE AFORO	-	-
22/10/23	08:00 AM	CLASIFICACIÓN	F - REPECHAJE: W2X, W1X, W2- M - REPECHAJE: M2X, M1X, M2- F - ELIMINATORIA: LW2X M - ELIMINATORIA: LM2X	GRATUITO CON CONTROL DE AFORO	GRATUITO CON CONTROL DE AFORO	-	-
22/10/23	12:10 PM	CLASIFICACIÓN	F - PRELIMINAR: W4X M - PRELIMINAR: M4X MIXTO - PRELIMINAR: MIX8+	GRATUITO CON CONTROL DE AFORO	GRATUITO CON CONTROL DE AFORO	-	-
 23/10/23	08:00 AM	FINAL	F - REPECHAJE: LW2X M - REPECHAJE: LM2X F - FINALES: W2-, W4X M - FINALES: M2-, M4X	GRATUITO CON CONTROL DE AFORO	GRATUITO CON CONTROL DE AFORO	-	-
 24/10/23	08:00 AM	FINAL	F - SEMIFINALES: W2X, W1X M - SEMIFINALES: M2X, M1X F - FINALES: LW2X, W4- M - FINALES: LM2X, M4-	GRATUITO CON CONTROL DE AFORO	GRATUITO CON CONTROL DE AFORO	-	-
 25/10/23	08:00 AM	FINAL	F - FINALES: W1X, W2X M - FINALES: M1X, M2X MIXTO - FINALES: MIX8+	GRATUITO CON CONTROL DE AFORO	GRATUITO CON CONTROL DE AFORO	-	-

*M: COMPETENCIA MASCULINA. // *F: COMPETENCIA FEMENINA. // *CC: COMPETENCIA COMPLETA.
"SILLA DE RUEDAS", PODRÁN IR CON UN ACOMPAÑANTE. EL VALOR DE AMBAS ENTRADAS CORRESPONDERÁ A UNA SOLA.

RUGBY 7

INFORMACIÓN CLAVE

El rugby 7 presenta algunas diferencias con respecto al rugby 15. Las más importantes son que se juega con siete jugadores por equipo en cancha y son dos tiempos de siete minutos por lado, con un descanso de dos minutos. Esto lo hace muy dinámico y atractivo, ya que los equipos se encuentran en constante búsqueda de anotación.

SEDE

Estadio Municipal de la Pintana



FECHA	SESIÓN	TIPO DE SESIÓN	DESCRIPCIÓN SESIÓN	GENERAL	SILLA DE RUEDAS Y ACOMPAÑANTE	CARGO SERVICIO	FINAL
03/11/23	10:00 AM	CLASIFICACIÓN	M/F - CLASIFICACIÓN	\$5.000	\$5.000	\$750	\$5.750
03/11/23	15:00 PM	CLASIFICACIÓN	M/F - CLASIFICACIÓN	\$5.000	\$5.000	\$750	\$5.750
04/11/23	10:00 AM	CLASIFICACIÓN	M/F - CLASIFICACIÓN	\$5.000	\$5.000	\$750	\$5.750
 04/11/23	15:00 PM	FINAL	M/F - FINAL	\$7.000	\$7.000	\$1.050	\$8.050

*M: COMPETENCIA MASCULINA. // *F: COMPETENCIA FEMENINA. // *CC: COMPETENCIA COMPLETA.
 "SILLA DE RUEDAS", PODRÁN IR CON UN ACOMPAÑANTE. EL VALOR DE AMBAS ENTRADAS CORRESPONDERÁ A UNA SOLA.

RUGBY EN SILLA DE RUEDAS

*ENTREGA CUPOS DIRECTOS A PARÍS 2024

INFORMACIÓN CLAVE

Esta extraordinaria y versátil disciplina combina elementos de rugby, básquetbol y balonmano. Los jugadores compiten en equipos de cuatro para pasar el balón a través de la línea de gol del equipo contrario. El contacto entre las sillas de ruedas no solo está permitido, sino que es una parte integral del deporte: los jugadores utilizan sus sillas para bloquear a los oponentes.

SEDE

Centro de Deportes Colectivos, Parque Estadio Nacional

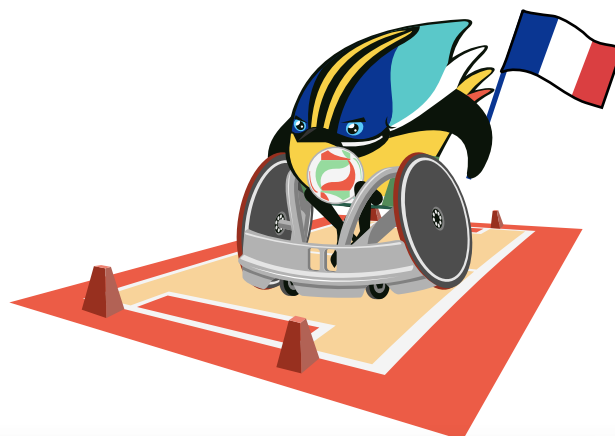

FECHA	SESIÓN	TIPO DE SESIÓN	DESCRIPCIÓN SESIÓN	GENERAL	SILLA DE RUEDAS Y ACOMPAÑANTE	CARGO SERVICIO	FINAL
18/11/23	11:00 AM	CLASIFICACIÓN	MIXTO - FASE DE GRUPOS CHI vs USA ARG vs CAN	\$5.000	\$5.000	\$750	\$5.750
18/11/23	16:30 PM	CLASIFICACIÓN	MIXTO - FASE DE GRUPOS BRA vs COL USA vs ARG	\$5.000	\$5.000	\$750	\$5.750
19/11/23	11:00 AM	CLASIFICACIÓN	MIXTO - FASE DE GRUPOS COL vs CHI CAN vs BRA	\$5.000	\$5.000	\$750	\$5.750
19/11/23	16:00 PM	CLASIFICACIÓN	MIXTO - FASE DE GRUPOS COL vs USA BRA vs ARG	\$5.000	\$5.000	\$750	\$5.750
20/11/23	11:00 AM	CLASIFICACIÓN	MIXTO - FASE DE GRUPOS CAN vs CHI USA vs BRA	\$5.000	\$5.000	\$750	\$5.750
20/11/23	16:30 PM	CLASIFICACIÓN	MIXTO - FASE DE GRUPOS CAN vs COL CHI vs ARG	\$5.000	\$5.000	\$750	\$5.750
21/11/23	15:00 PM	CLASIFICACIÓN	MIXTO - FASE DE GRUPOS USA vs CAN // BRA vs CHI ARG vs COL	\$5.000	\$5.000	\$750	\$5.750
22/11/23	15:00 PM	CLASIFICACIÓN	MIXTO - SEMIFINAL MIXTO - 5° Y 6° LUGAR	\$5.000	\$5.000	\$750	\$5.750
23/11/23	17:00 PM	FINAL	MIXTO - BRONCE MIXTO - ORO	\$6.000	\$6.000	\$900	\$6.900

*M: COMPETENCIA MASCULINA. // *F: COMPETENCIA FEMENINA. // *CC: COMPETENCIA COMPLETA.
SILLA DE RUEDAS, PODRÁN IR CON UN ACOMPAÑANTE. EL VALOR DE AMBAS ENTRADAS CORRESPONDERÁ A UNA SOLA.

SKATEBOARDING



INFORMACIÓN CLAVE

Ligado a la cultura urbana, el skateboarding es un deporte que consiste en deslizarse sobre una tabla y, a la vez, hacer diversos trucos. Gran parte de ellos se realiza elevando la tabla del suelo, haciendo piruetas en el aire. La disciplina debutará en los Juegos Panamericanos de Santiago 2023.

SEDE

Explanada de Deportes Urbanos, Parque Estadio Nacional



FECHA	SESIÓN	TIPO DE SESIÓN	DESCRIPCIÓN SESIÓN	GENERAL	SILLA DE RUEDAS Y ACOMPAÑANTE	CARGO SERVICIO	FINAL
 21/10/23	10:00 AM	FINAL	F - FINAL: STREET	\$7.000	\$7.000	\$1.050	\$8.050
 21/10/23	15:30 PM	FINAL	M - FINAL: STREET	\$7.000	\$7.000	\$1.050	\$8.050
 22/10/23	10:00 AM	FINAL	F - FINAL: PARK	\$7.000	\$7.000	\$1.050	\$8.050
 22/10/23	15:30 PM	FINAL	M - FINAL: PARK	\$7.000	\$7.000	\$1.050	\$8.050

*M: COMPETENCIA MASCULINA. // *F: COMPETENCIA FEMENINA. // *CC: COMPETENCIA COMPLETA.
 SILLA DE RUEDAS, PODRÁN IR CON UN ACOMPAÑANTE. EL VALOR DE AMBAS ENTRADAS CORRESPONDERÁ A UNA SOLA.

SÓFTBOL

INFORMACIÓN CLAVE

El sóftbol es una disciplina deportiva que proviene del béisbol. Su campo de juego es más reducido, pero su pelota es más grande. Consta de dos equipos de nueve jugadores. El objetivo es acumular más carreras que el equipo contrario, al final de una serie de siete turnos.

SEDE

Centro de Béisbol y Sóftbol, Parque Bicentenario de Cerrillos



FECHA	SESIÓN	TIPO DE SESIÓN	DESCRIPCIÓN SESIÓN	GENERAL	SILLA DE RUEDAS Y ACOMPAÑANTE	CARGO SERVICIO	FINAL
29/10/23	10:00 AM	CLASIFICACIÓN	M - FASE DE GRUPOS MEX vs VEN // CUB vs CAN CHI vs USA	\$4,000	\$4,000	\$600	\$4,600
30/10/23	10:00 AM	CLASIFICACIÓN	M - FASE DE GRUPOS PER vs PUR // USA vs VEN CHI vs MEX	\$4,000	\$4,000	\$600	\$4,600
31/10/23	10:00 AM	CLASIFICACIÓN	M - FASE DE GRUPOS CAN vs PER // CUB vs PUR VEN vs UCHI	\$4,000	\$4,000	\$600	\$4,600
01/11/23	10:00 AM	CLASIFICACIÓN	M - FASE DE GRUPOS PER vs CUB // MEX vs USA PUR vs CAN	\$4,000	\$4,000	\$600	\$4,600
02/11/23	10:00 AM	CLASIFICACIÓN	F - PLACEMENT - SUPER ROUND	\$4,000	\$4,000	\$600	\$4,600
03/11/23	10:00 AM	CLASIFICACIÓN	F - SUPER ROUND	\$4,000	\$4,000	\$600	\$4,600
 04/11/23	10:00 AM	FINAL	F - FINAL	\$6.000	\$6.000	\$900	\$6.900

*M: COMPETENCIA MASCULINA. // *F: COMPETENCIA FEMENINA. // *CC: COMPETENCIA COMPLETA.
SILLA DE RUEDAS, PODRÁN IR CON UN ACOMPAÑANTE. EL VALOR DE AMBAS ENTRADAS CORRESPONDERÁ A UNA SOLA.

SQUASH



INFORMACIÓN CLAVE

Es un deporte que requiere de una raqueta, una pelota de goma pequeña que puede llegar a 200 km/h y muchas ganas de correr. Los jugadores se alternan para golpear la pelota con sus raquetas sobre las superficies jugables de las paredes de la cancha. El objetivo del juego es golpear la pelota de tal manera que el oponente no pueda realizar una devolución.

SEDE

Centro Deportivo de las Raquetas, Parque Estadio Nacional



FECHA	SESIÓN	TIPO DE SESIÓN	DESCRIPCIÓN SESIÓN	GENERAL	SILLA DE RUEDAS Y ACOMPAÑANTE	CARGO SERVICIO	FINAL
31/10/23	09:00 AM	CLASIFICACIÓN	M/F - 16VOS DE FINAL - 8VOS DE FINAL: INDIVIDUAL	\$4,000	\$4,000	\$600	\$4,600
31/10/23	20:15 PM	CLASIFICACIÓN	M/F - 4TOS DE FINAL: INDIVIDUAL	\$4,000	\$4,000	\$600	\$4,600
01/11/23	11:00 AM	CLASIFICACIÓN	M/F - SEMIFINAL: INDIVIDUAL	\$4,000	\$4,000	\$600	\$4,600
 01/11/23	18:00 PM	FINAL	M/F - FINAL: INDIVIDUAL	\$6,000	\$6,000	\$900	\$6,900
02/11/23	09:00 AM	CLASIFICACIÓN	M/F/ MIXTO - 4TOS DE FINAL: DOBLES	\$4,000	\$4,000	\$600	\$4,600
02/11/23	15:30 PM	CLASIFICACIÓN	M/F/ MIXTO - SEMIFINAL DOBLES	\$4,000	\$4,000	\$600	\$4,600
03/11/23	10:00 AM	CLASIFICACIÓN	M/F - 4TOS DE FINAL: EQUIPOS	\$4,000	\$4,000	\$600	\$4,600
 03/11/23	17:00 PM	FINAL	M/F/MIXTO - FINAL: DOBLES	\$6,000	\$6,000	\$900	\$6,900
04/11/23	10:00 AM	CLASIFICACIÓN	M/F - 5°/8° LUGAR - SEMIFINAL: EQUIPOS	\$4,000	\$4,000	\$600	\$4,600
04/11/23	17:00 PM	CLASIFICACIÓN	M/F - 5°/6° LUGAR - 7°/8° LUGAR: EQUIPOS	\$4,000	\$4,000	\$600	\$4,600
 05/11/23	10:00 AM	FINAL	M/F - FINAL: EQUIPOS	\$6,000	\$6,000	\$900	\$6,900

*M: COMPETENCIA MASCULINA. // *F: COMPETENCIA FEMENINA. // *CC: COMPETENCIA COMPLETA.
 SILLA DE RUEDAS, PODRÁN IR CON UN ACOMPAÑANTE. EL VALOR DE AMBAS ENTRADAS CORRESPONDERÁ A UNA SOLA.

SURF

*ENTREGA CUPOS DIRECTOS A PARÍS 2024



INFORMACIÓN CLAVE

Es un deporte acuático en el que un atleta se mantiene en equilibrio encima de una tabla, que se desplaza sobre la cresta de las olas. Durante la competencia, los surfistas eligen la dirección y esta debe ser respetada por todos los participantes en función de su prioridad y según lo dictado por las reglas de prioridades e interferencias. De no ser respetadas, el competidor será penalizado.

SEDE

Punta de Lobos, Pichilemu



FECHA	SESIÓN	TIPO DE SESIÓN	DESCRIPCIÓN SESIÓN	GENERAL	SILLA DE RUEDAS Y ACOMPAÑANTE	CARGO SERVICIO	FINAL
24/10/23	08:00 AM	CLASIFICACIÓN	M/F - SHORTBOARD - PRINCIPAL RONDA 1 M - LONGBOARD - PRINCIPAL RONDA 1	GRATUITO CON CONTROL DE AFORO	GRATUITO CON CONTROL DE AFORO	-	-
25/10/23	08:00 AM	CLASIFICACIÓN	M/F - SHORTBOARD - REPECHAJE RONDA 1 Y PRINCIPAL RONDA 2 F - LONGBOARD - PRINCIPAL RONDA 1	GRATUITO CON CONTROL DE AFORO	GRATUITO CON CONTROL DE AFORO	-	-
26/10/23	08:00 AM	CLASIFICACIÓN	M/F - SHORTBOARD - REPECHAJE RONDA 2 Y PRINCIPAL RONDA 3 M/F - SUP SURF - PRINCIPAL RONDA 1 M/F - LONGBOARD - REPECHAJE RONDA 1	GRATUITO CON CONTROL DE AFORO	GRATUITO CON CONTROL DE AFORO	-	-
27/10/23	08:00 AM	CLASIFICACIÓN	M/F - SHORTBOARD - REPECHAJE RONDA 4 Y REPECHAJE RONDA 5 M/F - LONGBOARD - REPECHAJE RONDA 2 Y PRINCIPAL RONDA 3 M/F - SUP SURF - REPECHAJE RONDA 2 Y PRINCIPAL RONDA 3	GRATUITO CON CONTROL DE AFORO	GRATUITO CON CONTROL DE AFORO	-	-
28/10/23	08:00 AM	CLASIFICACIÓN	M/F - SHORTBOARD - REPECHAJE RONDA 4 Y REPECHAJE RONDA 5 M/F - LONGBOARD - REPECHAJE RONDA 2 Y PRINCIPAL RONDA 3 M/F - SUP SURF - REPECHAJE RONDA 2 Y PRINCIPAL RONDA 3	GRATUITO CON CONTROL DE AFORO	GRATUITO CON CONTROL DE AFORO	-	-
 29/10/23	08:00 AM	FINAL	M/F - SUP SURF - PRINCIPAL RONDA 4, REPECHAJE RONDA 3 Y REPECHAJE RONDA 4 M/F - LONGBOARD - PRINCIPAL RONDA 4, REPECHAJE RONDA 3 Y REPECHAJE RONDA 4 M/F - SUP RACE - FINAL.	GRATUITO CON CONTROL DE AFORO	GRATUITO CON CONTROL DE AFORO	-	-
 30/10/23	08:00 AM	FINAL	M/F - LONGBOARD - MEDALLA DE BRONCE Y ORO M/F - SUP SURF - MEDALLA DE BRONCE Y ORO M/F - SHORTBOARD - MEDALLA DE BRONCE Y ORO	GRATUITO CON CONTROL DE AFORO	GRATUITO CON CONTROL DE AFORO	-	-

*M: COMPETENCIA MASCULINA. // *F: COMPETENCIA FEMENINA. // *CC: COMPETENCIA COMPLETA.
SILLA DE RUEDAS, PODRÁN IR CON UN ACOMPAÑANTE. EL VALOR DE AMBAS ENTRADAS CORRESPONDERÁ A UNA SOLA.

TAEKWONDO

INFORMACIÓN CLAVE

Proveniente de Corea, se practica en 206 países. El taekwondo combina técnicas del karate y otras disciplinas más antiguas. Se pueden utilizar las manos y los pies para vencer a un oponente, pero el sello distintivo de este deporte son sus combinaciones de patadas.

SEDE

Centro de Deportes de Contacto, Parque Estadio Nacional



FECHA	SESIÓN	TIPO DE SESIÓN	DESCRIPCIÓN SESIÓN	GENERAL	SILLA DE RUEDAS Y ACOMPAÑANTE	CARGO SERVICIO	FINAL
21/10/23	08:00 AM	FINAL	M/F - CC: POOMSAE M - PRELIMINARES - REPECHAJE: KYORUGUI -58KG, -68KG F - PRELIMINARES - REPECHAJE: KYORUGUI -49KG	\$7.000	\$7.000	\$1.050	\$8.050
21/10/23	16:30 PM	FINAL	M - SEMIFINAL- FINAL: KYORUGUI -58KG, -68KG F - SEMIFINAL- FINAL: KYORUGUI -49KG	\$7.000	\$7.000	\$1.050	\$8.050
22/10/23	08:00 AM	FINAL	M/F - CC: PAREJA ESILO LIBRE POOMSAE M - PRELIMINARES - REPECHAJE: KYORUGUI -80KG F - PRELIMINARES - REPECHAJE: KYORUGUI -57KG, -67KG	\$7.000	\$7.000	\$1.050	\$8.050
22/10/23	16:00 PM	FINAL	M - SEMIFINAL- FINAL: KYORUGUI -80KG F - SEMIFINAL- FINAL: KYORUGUI -57KG, -67KG	\$7.000	\$7.000	\$1.050	\$8.050
23/10/23	09:00 AM	CLASIFICACIÓN	M - PRELIMINARES - REPECHAJE: KYORUGUI 80KG F - PRELIMINARES - REPECHAJE: KYORUGUI 67KG	\$5.000	\$5.000	\$750	\$5.750
23/10/23	15:00 PM	FINAL	M - SEMIFINAL - FINAL: KYORUGUI 80KG F - SEMIFINAL - FINAL: KYORUGUI 67KG	\$7.000	\$7.000	\$1.050	\$8.050
24/10/23	13:00 PM	FINAL	M/F - CC: TEAM KYORUGUI	\$7.000	\$7.000	\$1.050	\$8.050

*M: COMPETENCIA MASCULINA. // *F: COMPETENCIA FEMENINA. // *CC: COMPETENCIA COMPLETA.
SILLA DE RUEDAS, PODRÁN IR CON UN ACOMPAÑANTE. EL VALOR DE AMBAS ENTRADAS CORRESPONDERÁ A UNA SOLA.

TENIS

*ENTREGA CUPOS DIRECTOS A PARÍS 2024



INFORMACIÓN CLAVE

Es un deporte de raqueta que se practica entre dos jugadores o dos parejas en una pista rectangular dividida transversalmente por una red. Consiste en impulsar una pelota con la raqueta por encima de la malla intentando que bote en el campo contrario y que el adversario no la pueda devolver. Los partidos se disputan a tres o cinco sets.

SEDE

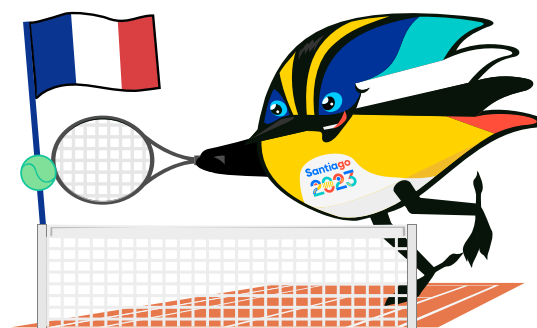
Centro Deportivo de Tenis, Parque Estadio Nacional







FECHA	SESIÓN	TIPO DE SESIÓN	DESCRIPCIÓN SESIÓN	GENERAL	SILLA DE RUEDAS Y ACOMPAÑANTE	CARGO SERVICIO	FINAL
23/10/23	10:00 AM	CLASIFICACIÓN**	M/F - INDIVIDUALES: RONDA DE 64 M/F - INDIVIDUALES: RONDA DE 32	\$6.000	\$6.000	\$900	\$6.900
24/10/23	10:00 AM	CLASIFICACIÓN**	M/F - INDIVIDUALES: RONDA DE 32 M/F - DOBLES: RONDA DE 16	\$6.000	\$6.000	\$900	\$6.900
25/10/23	11:00 AM	CLASIFICACIÓN**	M/F - INDIVIDUALES: RONDA DE 16 M/F - DOBLES: RONDA DE 16 MIXTO - DOBLES: RONDA DE 16	\$6.000	\$6.000	\$900	\$6.900
26/10/23	11:00 AM	CLASIFICACIÓN**	M/F - INDIVIDUALES: RONDA DE 16 M/F - DOBLES: 4TOS DE FINAL MIXTO - DOBLES: 4TOS DE FINA	\$6.000	\$6.000	\$900	\$6.900
27/10/23	10:00 AM	CLASIFICACIÓN GRAND STAND	F/M - INDIVIDUALES: 4TOS DE FINAL F/M - DOBLES: SEMIFINAL MIXTO - DOBLES: SEMIFINAL	\$6.000	\$6.000	\$900	\$6.900
27/10/23	10:00 AM	CLASIFICACIÓN COURT CENTRAL	F/M - INDIVIDUALES: 4TOS DE FINAL F/M - DOBLES: SEMIFINAL MIXTO - DOBLES: SEMIFINAL	\$6.000	\$6.000	\$900	\$6.900
27/10/23	18:00 PM	CLASIFICACIÓN GRAND STAND	F/M - INDIVIDUALES: 4TOS DE FINAL F/M - DOBLES: SEMIFINAL MIXTO - DOBLES: SEMIFINAL	\$6.000	\$6.000	\$900	\$6.900
27/10/23	18:00 PM	CLASIFICACIÓN COURT CENTRAL	F/M - INDIVIDUALES: 4TOS DE FINAL F/M - DOBLES: SEMIFINAL MIXTO - DOBLES: SEMIFINAL	\$6.000	\$6.000	\$900	\$6.900
 28/10/23	10:30 AM	FINAL GRAND STAND	F/M - INDIVIDUALES: SEMIFINAL F/M/MIXTO - DOBLES: BRONCE F/M/MIXTO - DOBLES: FINAL	\$8.000	\$8.000	\$1.200	\$9.200
 28/10/23	10:30 AM	FINAL COURT CENTRAL	F/M - INDIVIDUALES: SEMIFINAL F/M/MIXTO - DOBLES: BRONCE F/M/MIXTO - DOBLES: FINAL	\$8.000	\$8.000	\$1.200	\$9.200

*M: COMPETENCIA MASCULINA. // *F: COMPETENCIA FEMENINA. // *CC: COMPETENCIA COMPLETA.
SILLA DE RUEDAS, PODRÁN IR CON UN ACOMPAÑANTE. EL VALOR DE AMBAS ENTRADAS CORRESPONDERÁ A UNA SOLA.
**ENTRADA VÁLIDA PARA TODAS LAS CANCHAS EN BASE AL AFORO DISPONIBLE.

CONTINÚA EN LA PÁGINA SIGUIENTE >

TENIS

*ENTREGA CUPOS DIRECTOS A PARÍS 2024

FECHA	SESIÓN	TIPO DE SESIÓN	DESCRIPCIÓN SESIÓN	GENERAL	SILLA DE RUEDAS Y ACOMPAÑANTE	CARGO SERVICIO	FINAL
 28/10/23	17:00 PM	FINAL GRAND STAND	F/M - INDIVIDUALES: SEMIFINAL F/M/MIXTO - DOBLES: BRONCE F/M/MIXTO - DOBLES: FINAL	\$8.000	\$8.000	\$1.200	\$9.200
 28/10/23	17:00 PM	FINAL COURT CENTRAL	F/M - INDIVIDUALES: SEMIFINAL F/M/MIXTO - DOBLES: BRONCE F/M/MIXTO - DOBLES: FINAL	\$8.000	\$8.000	\$1.200	\$9.200
 29/10/23	11:00 AM	FINAL COURT CENTRAL	F/M - INDIVIDUALES: BRONCE	\$8.000	\$8.000	\$1.200	\$9.200
 29/10/23	17:00 PM	FINAL COURT CENTRAL	F/M - INDIVIDUALES: FINAL	\$8.000	\$8.000	\$1.200	\$9.200

*M: COMPETENCIA MASCULINA. // *F: COMPETENCIA FEMENINA. // *CC: COMPETENCIA COMPLETA.
 SILLA DE RUEDAS, PODRÁN IR CON UN ACOMPAÑANTE. EL VALOR DE AMBAS ENTRADAS CORRESPONDERÁ A UNA SOLA.
 **ENTRADA VÁLIDA PARA TODAS LAS CANCHAS EN BASE AL AFORO DISPONIBLE.

TENIS DE MESA

*ENTREGA CUPOS DIRECTOS A PARÍS 2024

INFORMACIÓN CLAVE

El tenis de mesa es el deporte más practicado en el mundo. Puede ser jugado de manera individual o dobles, su objetivo es golpear la pelota para que esta pase por encima de la red y rebote en la mitad de la mesa del adversario de tal forma que el oponente no pueda alcanzarla o devolverla correctamente.

SEDE

Centro de Entrenamiento Olímpico, Ñuñoa



FECHA	SESIÓN	TIPO DE SESIÓN	DESCRIPCIÓN SESIÓN	GENERAL	SILLA DE RUEDAS Y ACOMPAÑANTE	CARGO SERVICIO	FINAL
29/10/23	10:00 AM	CLASIFICACIÓN	F/MIXTO - CLASIFICACIÓN: DOBLES	\$5.000	\$5.000	\$750	\$5.750
29/10/23	16:00 PM	CLASIFICACIÓN	M - CLASIFICACIÓN: DOBLES M/F/MIXTO - 4TOS DE FINAL: DOBLES	\$5.000	\$5.000	\$750	\$5.750
30/10/23	10:00 AM	CLASIFICACIÓN	MIXTO - SEMIFINAL: DOBLES M/F - CLASIFICACIÓN: INDIVIDUALES	\$5.000	\$5.000	\$750	\$5.750
30/10/23	17:00 PM	FINAL	M/F - CLASIFICACIÓN: INDIVIDUAL MIXTO - FINAL: DOBLES	\$7.000	\$7.000	\$1.050	\$8.050
31/10/23	09:30 AM	CLASIFICACIÓN	M/F - CLASIFICACIÓN: INDIVIDUAL M/F - SEMIFINAL: DOBLES	\$5.000	\$5.000	\$750	\$5.750
31/10/23	16:30 PM	FINAL	M/F - 4TOS DE FINAL: INDIVIDUAL M/F - FINAL: DOBLES	\$7.000	\$7.000	\$1.050	\$8.050
01/11/23	10:00 AM	CLASIFICACIÓN	M/F - SEMIFINAL: INDIVIDUAL	\$5.000	\$5.000	\$750	\$5.750
01/11/23	17:00 PM	FINAL	M/F - FINAL: INDIVIDUAL	\$7.000	\$7.000	\$1.050	\$8.050
02/11/23	10:00 AM	CLASIFICACIÓN	M/F - CLASIFICATORIA: EQUIPOS RD1	\$5.000	\$5.000	\$750	\$5.750
02/11/23	17:00 PM	CLASIFICACIÓN	M/F - CLASIFICATORIA: EQUIPOS RD2	\$5.000	\$5.000	\$750	\$5.750

*M: COMPETENCIA MASCULINA. // *F: COMPETENCIA FEMENINA. // *CC: COMPETENCIA COMPLETA.
"SILLA DE RUEDAS", PODRÁN IR CON UN ACOMPAÑANTE. EL VALOR DE AMBAS ENTRADAS CORRESPONDERÁ A UNA SOLA.

CONTINÚA EN LA PÁGINA SIGUIENTE >

TENIS DE MESA

*ENTREGA CUPOS DIRECTOS A PARÍS 2024

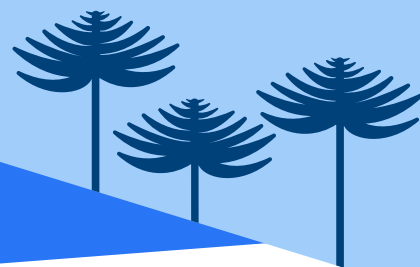

FECHA	SESIÓN	TIPO DE SESIÓN	DESCRIPCIÓN SESIÓN	GENERAL	SILLA DE RUEDAS Y ACOMPAÑANTE	CARGO SERVICIO	FINAL
03/11/23	10:00 AM	CLASIFICACIÓN	M/F - CLASIFICATORIA: EQUIPOS RD3	\$5.000	\$5.000	\$750	\$5.750
03/11/23	17:00 PM	CLASIFICACIÓN	M/F - 4TOS DE FINAL: EQUIPOS	\$5.000	\$5.000	\$750	\$5.750
04/11/23	10:00 AM	CLASIFICACIÓN	F - SEMIFINAL: EQUIPOS	\$5.000	\$5.000	\$750	\$5.750
04/11/23	17:00 PM	CLASIFICACIÓN	M - SEMIFINAL: EQUIPOS	\$5.000	\$5.000	\$750	\$5.750
 05/11/23	10:00 AM	FINAL	M/F - FINAL: EQUIPOS	\$7.000	\$7.000	\$1.050	\$8.050

*M: COMPETENCIA MASCULINA. // *F: COMPETENCIA FEMENINA. // *CC: COMPETENCIA COMPLETA.
SILLA DE RUEDAS, PODRÁN IR CON UN ACOMPAÑANTE. EL VALOR DE AMBAS ENTRADAS CORRESPONDERÁ A UNA SOLA.

TENIS EN SILLA DE RUEDAS

*ENTREGA CUPOS DIRECTOS A PARÍS 2024



INFORMACIÓN CLAVE

El tenis en silla de ruedas apareció por primera vez en el programa paralímpico como deporte de exhibición en Seúl 1988 y, oficialmente, en los Juegos de Barcelona 1992. En los Parapanamericanos hizo su debut en Mar del Plata 2003.

SEDE

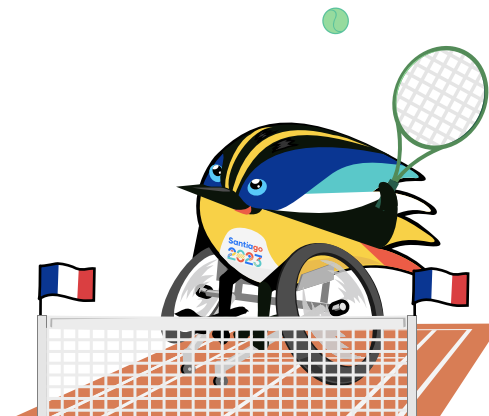
Centro Deportivo de Tenis, Parque Estadio Nacional



FECHA	SESIÓN	TIPO DE SESIÓN	DESCRIPCIÓN SESIÓN	GENERAL	SILLA DE RUEDAS Y ACOMPAÑANTE	CARGO SERVICIO	FINAL
19/11/23	11:00 AM	CLASIFICACIÓN**	F - INDIVIDUALES: RONDA DE 16 M - INDIVIDUALES: RONDA DE 32	\$4,000	\$4,000	\$600	\$4,600
20/11/23	11:00 AM	CLASIFICACIÓN**	M - INDIVIDUALES: RONDA DE 16 QUAD - INDIVIDUALES: RONDA DE 16 F - DOBLES: 4TOS DE FINAL M - DOBLES: RONDA DE 16	\$4,000	\$4,000	\$600	\$4,600
21/11/23	11:00 AM	CLASIFICACIÓN**	M - INDIVIDUALES: RONDA DE 16 QUAD - INDIVIDUALES: 4TOS DE FINAL F - INDIVIDUALES: 4TOS DE FINAL M - DOBLES: 4TOS DE FINAL	\$4,000	\$4,000	\$600	\$4,600
22/11/23	11:00 AM	CLASIFICACIÓN**	M - INDIVIDUALES: 4TOS DE FINAL QUAD - INDIVIDUALES: 4TOS DE FINAL F - INDIVIDUALES: SEMIFINAL M - DOBLES: 4TOS DE FINAL F - DOBLES: SEMIFINAL	\$4,000	\$4,000	\$600	\$4,600
23/11/23	11:00 AM	CLASIFICACIÓN**	M - INDIVIDUALES: SEMIFINAL QUAD - INDIVIDUALES: SEMIFINAL M - DOBLES: SEMIFINAL F - DOBLES: SEMIFINAL	\$4,000	\$4,000	\$600	\$4,600
 23/11/23	17:00 PM	FINAL	M - INDIVIDUALES: SEMIFINAL QUAD - INDIVIDUALES: SEMIFINAL M - DOBLES: SEMIFINAL F - DOBLES: FINAL	\$5,000	\$5,000	\$750	\$5,750
24/11/23	11:00 AM	CLASIFICACIÓN**	M - INDIVIDUALES: SEMIFINAL QUAD - INDIVIDUALES: BRONCE Y FINAL F - INDIVIDUALES: BRONCE M - DOBLES: BRONCE	\$4,000	\$4,000	\$600	\$4,600
 24/11/23	17:00 PM	FINAL	M - DOBLES: FINAL F - INDIVIDUAL: FINAL	\$5,000	\$5,000	\$750	\$5,750
 25/11/23	15:30 PM	FINAL	M - INDIVIDUAL: BRONCE Y ORO	\$5,000	\$5,000	\$750	\$5,750

*M: COMPETENCIA MASCULINA. // *F: COMPETENCIA FEMENINA. // *CC: COMPETENCIA COMPLETA.

**SILLA DE RUEDAS*, PODRÁN IR CON UN ACOMPAÑANTE. EL VALOR DE AMBAS ENTRADAS CORRESPONDERÁ A UNA SOLA.

**ENTRADA VÁLIDA PARA TODAS LAS CANCHAS EN BASE AL AFORO DISPONIBLE.

TIRO

*ENTREGA CUPOS DIRECTOS A PARÍS 2024

INFORMACIÓN CLAVE

Este deporte pone a prueba la precisión y concentración mediante el manejo de un arma de fuego o aire comprimido. La victoria puede depender de un solo tiro. Hay tres disciplinas: carabina (rifle), pistola y escopeta. Si bien la condición física es importante, los atletas de este deporte también requieren tener una gran fuerza mental.

SEDE

Polígono de Tiro Lo Aguirre, Pudahuel



FECHA	SESIÓN	TIPO DE SESIÓN	DESCRIPCIÓN SESIÓN	GENERAL	SILLA DE RUEDAS Y ACOMPAÑANTE	CARGO SERVICIO	FINAL
21/10/23	09:00 AM	FINAL	M/F - CLASIFICACIÓN: RIFLE 10M M/F - FINAL: RIFLE 10M M - CLASIFICACIÓN: PISTOLA 25M T. RÁPIDO M/F - CLASIFICACIÓN: SKEET 75 PLATOS	\$6.000	\$6.000	\$900	\$6.900
22/10/23	09:00 AM	FINAL	M - CLASIFICATORIA - FINAL: PISTOLA 25M T. RÁPIDO M/F - CLASIFICATORIA: SKEET 50 PLATOS M/F - FINAL: SKEET	\$6.000	\$6.000	\$900	\$6.900
23/10/23	09:00 AM	FINAL	M/F - CLASIFICACIÓN - FINAL: RIFLE 10M EQUIPO MIXTO M/F - CLASIFICACIÓN - SEMIFINAL - FINAL: SKEET EQUIPO MIXTO	\$6.000	\$6.000	\$900	\$6.900
24/10/23	09:00 AM	FINAL	F - CLASIFICACIÓN: PISTOLA 25M PRECISIÓN F - CLASIFICACIÓN: PISTOLA 25M TIRO RÁPIDO F - FINAL: PISTOLA 25M	\$6.000	\$6.000	\$900	\$6.900
25/10/23	09:00 AM	FINAL	F - CLASIFICACIÓN - FINAL: RIFLE 50M F - CLASIFICACIÓN: FOSA 75 PLATOS	\$6.000	\$6.000	\$900	\$6.900
26/10/23	09:00 AM	FINAL	M/F - CLASIFICACIÓN - FINAL: PISTOLA 10M AIRE M/F - CLASIFICACIÓN: TRAP 50 PLATOS F - FINAL: TRAP	\$6.000	\$6.000	\$900	\$6.900
27/10/23	09:00 AM	FINAL	M/F - CLASIFICACIÓN - FINAL: PISTOLA 10M EQUIPO MIXTO M - CLASIFICACIÓN - FINAL: RIFLE 50M M - FINAL: TRAP	\$6.000	\$6.000	\$900	\$6.900

*M: COMPETENCIA MASCULINA. // *F: COMPETENCIA FEMENINA. // *CC: COMPETENCIA COMPLETA.
SILLA DE RUEDAS, PODRÁN IR CON UN ACOMPAÑANTE. EL VALOR DE AMBAS ENTRADAS CORRESPONDERÁ A UNA SOLA.

TIRO CON ARCO

*ENTREGA CUPOS DIRECTOS A PARÍS 2024



INFORMACIÓN CLAVE

Es un deporte de precisión y requiere una gran capacidad de concentración y habilidad. El campo en el que se realizan las competencias internacionales es una superficie plana, preferentemente de hierba, en la que se marca la línea de tiro desde donde se realizan los lanzamientos.

SEDE

Centro de Tiro con Arco, Parque Peñalolén



FECHA	SESIÓN	TIPO DE SESIÓN	DESCRIPCIÓN SESIÓN	GENERAL	SILLA DE RUEDAS Y ACOMPAÑANTE	CARGO SERVICIO	FINAL
01/11/23	09:00 AM	CLASIFICACIÓN	M/F - RONDA DE CLASIFICACIÓN: RECURVO M/F - 1/4 - SEMIFINAL: EQUIPOS RECURVO	\$4,000	\$4,000	\$600	\$4,600
01/11/23	14:00 PM	CLASIFICACIÓN	M/F - RONDA DE CLASIFICACIÓN: COMPUESTO M/F - 1/4 - SEMIFINAL: EQUIPOS COMPUESTO	\$4,000	\$4,000	\$600	\$4,600
02/11/23	09:00 AM	CLASIFICACIÓN	F - 1/32 - 1/16 - 1/8: RECURVO INDIVIDUAL M - 1/32 - 1/16 - 1/8: RECURVO INDIVIDUAL F - 1/8: COMPUESTO INDIVIDUAL M - 1/8: COMPUESTO INDIVIDUAL	\$4,000	\$4,000	\$600	\$4,600
02/11/23	14:00 PM	CLASIFICACIÓN	MIXTO - 1/8 - 1/4 - SEMIFINAL: RECURVO EQUIPOS MIXTO - 1/8 - 1/4 - SEMIFINAL: COMPUESTO EQUIPO	\$4,000	\$4,000	\$600	\$4,600
03/11/23	09:00 AM	CLASIFICACIÓN	M/F - 1/4: COMPUESTO INDIVIDUAL M/F - 1/4: RECURVO INDIVIDUAL	\$4,000	\$4,000	\$600	\$4,600
 04/11/23	09:00 AM	FINAL	M/F - FINAL: COMPUESTO EQUIPOS M/F - FINAL: RECURVO EQUIPOS	\$6,000	\$6,000	\$900	\$6,900
 04/11/23	14:00 PM	FINAL	MIXTO - FINAL: COMPUESTO EQUIPOS F/M - SEMIFINAL - FINAL: COMPUESTO INDIVIDUAL	\$6,000	\$6,000	\$900	\$6,900
 05/11/23	09:00 AM	FINAL	MIXTO - FINAL: RECURVO EQUIPOS M/F - SEMIFINAL - FINAL: RECURVO INDIVIDUAL	\$6,000	\$6,000	\$900	\$6,900

*M: COMPETENCIA MASCULINA. // *F: COMPETENCIA FEMENINA. // *CC: COMPETENCIA COMPLETA.
SILLA DE RUEDAS, PODRÁN IR CON UN ACOMPAÑANTE. EL VALOR DE AMBAS ENTRADAS CORRESPONDERÁ A UNA SOLA.

TIRO PARA DEPORTIVO

INFORMACIÓN CLAVE

Es un deporte que requiere mucho enfoque, concentración, control y precisión. Utiliza un sistema de clasificación deportiva, que permite competir juntos a los usuarios de silla de ruedas y atletas ambulantes de diferentes tipos de discapacidad.

SEDE

Polígono de Tiro Lo Aguirre, Pudahuel



FECHA	SESIÓN	TIPO DE SESIÓN	DESCRIPCIÓN SESIÓN	GENERAL	SILLA DE RUEDAS Y ACOMPAÑANTE	CARGO SERVICIO	FINAL
18/11/23	09:00 AM	FINAL	MIXTO - CP: R3 10M RIFLE AIRE TENDIDO - SH1 MIXTO - CP: P3 25M PISTOLA DEPORTIVA - SH1 MIXTO - CP: R9 50M RIFLE TENDIDO - SH2	\$4,000	\$4,000	\$600	\$4,600
19/11/23	09:00 AM	FINAL	F - CP: P2 10M PISTOLA - SH 1 M - CP: P1 10M PISTOLA AIRE - SH1	\$4,000	\$4,000	\$600	\$4,600
20/11/23	09:00 AM	FINAL	MIXTO - CP: R1/R2 10M RIFLE AIRE PIE - SH1 MIXTO - CP: P4 50M PISTOLA - SH1 MIXTO - CP: R5 10M RIFLE AIRE TENDIDO - SH2	\$4,000	\$4,000	\$600	\$4,600
21/11/23	09:00 AM	FINAL	MIXTO - CP: R6 50M RIFLE TENDIDO - SH1 MIXTO - CP: R4 10M RIFLE PIE - SH2	\$4,000	\$4,000	\$600	\$4,600

*M: COMPETENCIA MASCULINA. // *F: COMPETENCIA FEMENINA. // *CC: COMPETENCIA COMPLETA.
SILLA DE RUEDAS, PODRÁN IR CON UN ACOMPAÑANTE. EL VALOR DE AMBAS ENTRADAS CORRESPONDERÁ A UNA SOLA.

TRIATLÓN





INFORMACIÓN CLAVE

Al tratarse de tres disciplinas deportivas que se realizan en forma consecutiva, el triatlón requiere de una alta resistencia física y mental. La competencia comienza con la natación, sigue con el ciclismo y termina con la carrera a pie, sin existir interrupción entre ellas. Para Santiago 2023, por primera vez la prueba individual será puntuable para el ranking clasificatorio a los Juegos Olímpicos de París 2024.

SEDE

Playa El Sol, Viña del Mar



FECHA	SESIÓN	TIPO DE SESIÓN	DESCRIPCIÓN SESIÓN	GENERAL	SILLA DE RUEDAS Y ACOMPAÑANTE	CARGO SERVICIO	FINAL
 02/11/23	10:00 AM	FINAL	M/F - FINAL: INDIVIDUAL	DEPORTE DE LIBRE ACCESO	DEPORTE DE LIBRE ACCESO	-	-
 04/11/23	10:00 AM	FINAL	MIXTOS - FINAL: RELEVOS	DEPORTE DE LIBRE ACCESO	DEPORTE DE LIBRE ACCESO	-	-

*M: COMPETENCIA MASCULINA. // *F: COMPETENCIA FEMENINA. // *CC: COMPETENCIA COMPLETA.
 "SILLA DE RUEDAS", PODRÁN IR CON UN ACOMPAÑANTE. EL VALOR DE AMBAS ENTRADAS CORRESPONDERÁ A UNA SOLA.

VELA

*ENTREGA CUPOS DIRECTOS A PARÍS 2024



INFORMACIÓN CLAVE

Es un deporte náutico que tiene como objetivo controlar una embarcación que se impulsa únicamente por el viento. Con ella se debe hacer un recorrido y terminarlo en el menor tiempo posible. Para lograrlo, hay que ser capaz de dominar las condiciones cambiantes del viento y el mar.

SEDE

Playa Algarrobo Norte
Playa El Quisco



FECHA	SESIÓN	TIPO DE SESIÓN	DESCRIPCIÓN SESIÓN	GENERAL	SILLA DE RUEDAS Y ACOMPAÑANTE	CARGO SERVICIO	FINAL
28/10/23	12:00 PM	CLASIFICACIÓN	M/F - SERIES DE REGATAS DE APERTURA	DEPORTE DE LIBRE ACCESO	DEPORTE DE LIBRE ACCESO	-	-
29/10/23	12:00 PM	CLASIFICACIÓN	M/F - SERIES DE REGATAS DE APERTURA	DEPORTE DE LIBRE ACCESO	DEPORTE DE LIBRE ACCESO	-	-
30/10/23	12:00 PM	CLASIFICACIÓN	M/F - SERIES DE REGATAS DE APERTURA	DEPORTE DE LIBRE ACCESO	DEPORTE DE LIBRE ACCESO	-	-
31/10/23	12:00 PM	CLASIFICACIÓN	M/F - SERIES DE REGATAS DE APERTURA	DEPORTE DE LIBRE ACCESO	DEPORTE DE LIBRE ACCESO	-	-
01/11/23	12:00 PM	CLASIFICACIÓN	M/F - SERIES DE REGATAS DE APERTURA	DEPORTE DE LIBRE ACCESO	DEPORTE DE LIBRE ACCESO	-	-
02/11/23	12:00 PM	CLASIFICACIÓN	M/F - SERIES DE REGATAS DE APERTURA	DEPORTE DE LIBRE ACCESO	DEPORTE DE LIBRE ACCESO	-	-
03/11/23	12:00 PM	REGATA Y SERIE DE MEDALLA	M/F - REGATA DE MEDALLAS M/F - SERIES DE MEDALLA	DEPORTE DE LIBRE ACCESO	DEPORTE DE LIBRE ACCESO	-	-
 04/11/23	12:00 PM	REGATA Y SERIE DE MEDALLA	M/F - REGATA DE MEDALLAS M/F - SERIES DE MEDALLA	DEPORTE DE LIBRE ACCESO	DEPORTE DE LIBRE ACCESO	-	-
 05/11/23	10:00 PM	DÍA DE RESERVA	M/F - DÍA DE RESERVA Y SERIES DE MEDALLA	DEPORTE DE LIBRE ACCESO	DEPORTE DE LIBRE ACCESO	-	-

*M: COMPETENCIA MASCULINA. // *F: COMPETENCIA FEMENINA. // *CC: COMPETENCIA COMPLETA.
SILLA DE RUEDAS, PODRÁN IR CON UN ACOMPAÑANTE. EL VALOR DE AMBAS ENTRADAS CORRESPONDERÁ A UNA SOLA.

VÓLEIBOL

INFORMACIÓN CLAVE

El vóleybol se juega con dos equipos de seis jugadores en cancha cada uno. El juego se inicia cuando se realiza el saque y el balón pasa al campo contrario. Los equipos tienen permitido tocar el balón tres veces antes de que este deba ser enviado hacia la zona rival por sobre la red.

SEDE

Arena Parque O'Higgins, Santiago

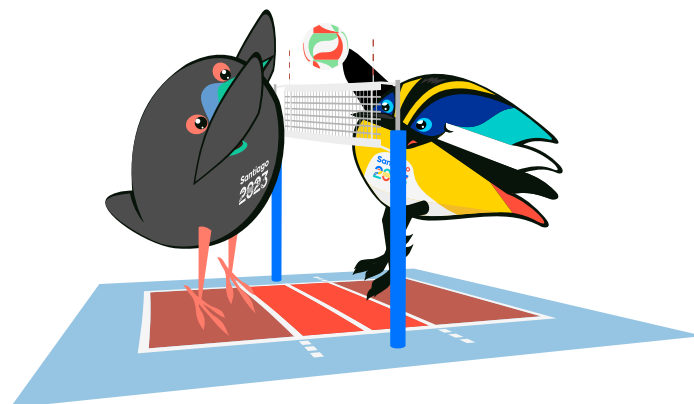

FEMENINO

FECHA	SESIÓN	TIPO DE SESIÓN	DESCRIPCIÓN SESIÓN	GENERAL	SILLA DE RUEDAS Y ACOMPAÑANTE	CARGO SERVICIO	FINAL
21/10/23	10:30 AM	PRELIMINARES	PRELIMINARES: BRA VS CUB / PUR VS ARG	\$6.000	\$6.000	\$900	\$6.900
21/10/23	17:30 PM	PRELIMINARES	PRELIMINARES: COL VS MEX / CHI VS DOM	\$6.000	\$6.000	\$900	\$6.900
22/10/23	10:30 AM	PRELIMINARES	PRELIMINARES: PUR VS CUB / BRA VS ARG	\$6.000	\$6.000	\$900	\$6.900
22/10/23	17:30 PM	PRELIMINARES	PRELIMINARES: DOM VS MEX / CHI VS COL	\$6.000	\$6.000	\$900	\$6.900
23/10/23	10:30 AM	PRELIMINARES	PRELIMINARES: BRA VS PUR / ARG VS CUB	\$6.000	\$6.000	\$900	\$6.900
23/10/23	17:30 PM	PRELIMINARES	PRELIMINARES: DOM VS COL / CHI VS MEX	\$6.000	\$6.000	\$900	\$6.900
24/10/23	10:30 AM	CUARTOS DE FINAL	4TOS DE FINAL: 2 PARTIDOS	\$6.000	\$6.000	\$900	\$6.900
25/10/23	10:30 AM	CLASIFICACIÓN 5°AL 8°	CLASIFICACIÓN 5°AL 8° 2 PARTIDOS	\$6.000	\$6.000	\$900	\$6.900
25/10/23	17:30 PM	SEMIFINAL	SEMIFINAL: 2 PARTIDOS	\$6.000	\$6.000	\$900	\$6.900
26/10/23	10:00 AM	CLASIFICACIÓN 7° Y 8°	CLASIFICACIÓN 7° Y 8° CLASIFICACIÓN 5°Y 6°	\$6.000	\$6.000	\$900	\$6.900
26/10/23	17:00 PM	FINAL	FINAL - BRONCE FINAL - ORO	\$8.000	\$8.000	\$1.200	\$9.200

*M: COMPETENCIA MASCULINA. // *F: COMPETENCIA FEMENINA. // *CC: COMPETENCIA COMPLETA.
SILLA DE RUEDAS, PODRÁN IR CON UN ACOMPAÑANTE. EL VALOR DE AMBAS ENTRADAS CORRESPONDERÁ A UNA SOLA.

VÓLEIBOL

INFORMACIÓN CLAVE

El vóleybol se juega con dos equipos de seis jugadores en cancha cada uno. El juego se inicia cuando se realiza el saque y el balón pasa al campo contrario. Los equipos tienen permitido tocar el balón tres veces antes de que este deba ser enviado hacia la zona rival por sobre la red.

SEDE

Arena Parque O'Higgins, Santiago

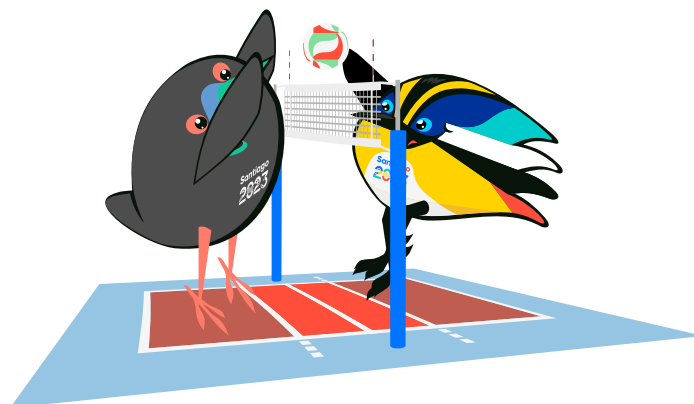

MASCULINO

FECHA	SESIÓN	TIPO DE SESIÓN	DESCRIPCIÓN SESIÓN	GENERAL	SILLA DE RUEDAS Y ACOMPAÑANTE	CARGO SERVICIO	FINAL
30/10/23	10:30 AM	PRELIMINARES	PRELIMINARES: BRA VS COL / CUB VS MEX	\$6.000	\$6.000	\$900	\$6.900
30/10/23	17:30 PM	PRELIMINARES	PRELIMINARES: ARG VS PUR / CHI VS DOM	\$6.000	\$6.000	\$900	\$6.900
31/10/23	10:30 AM	PRELIMINARES	PRELIMINARES: CUB VS COL / BRA VS MEX	\$6.000	\$6.000	\$900	\$6.900
31/10/23	17:30 PM	PRELIMINARES	PRELIMINARES: ARG VS DOM / CHI VS PUR	\$6.000	\$6.000	\$900	\$6.900
01/11/23	10:30 AM	PRELIMINARES	PRELIMINARES: BRA VS CUB / MEX VS COL	\$6.000	\$6.000	\$900	\$6.900
01/11/23	17:30 PM	PRELIMINARES	PRELIMINARES: PUR VS DOM / CHI VS ARG	\$6.000	\$6.000	\$900	\$6.900
02/11/23	10:30 AM	CUARTOS DE FINAL	4TOS DE FINAL: 2 PARTIDOS	\$6.000	\$6.000	\$900	\$6.900
03/11/23	10:30 AM	CLASIFICACIÓN 5°AL 8°	CLASIFICACIÓN 5°AL 8°: 2 PARTIDOS	\$6.000	\$6.000	\$900	\$6.900
03/11/23	17:30 PM	SEMIFINAL	SEMIFINAL: 2 PARTIDOS	\$6.000	\$6.000	\$900	\$6.900
04/11/23	10:00 AM	CLASIFICACIÓN 7° Y 8°	CLASIFICACIÓN 7°Y 8° CLASIFICACIÓN 5°Y 6°	\$6.000	\$6.000	\$900	\$6.900
04/11/23	17:00 PM	FINAL	FINAL - BRONCE FINAL - ORO	\$8.000	\$8.000	\$1.200	\$9.200

*M: COMPETENCIA MASCULINA. // *F: COMPETENCIA FEMENINA. // *CC: COMPETENCIA COMPLETA.
SILLA DE RUEDAS, PODRÁN IR CON UN ACOMPAÑANTE. EL VALOR DE AMBAS ENTRADAS CORRESPONDERÁ A UNA SOLA.

VÓLEIBOL PLAYA

INFORMACIÓN CLAVE

El vóleybol playa deriva del vóleybol piso, pero se juega en equipos de dos en una cancha de arena al aire libre que puede ser artificial o natural. Los partidos se juegan al mejor de tres sets, y cada uno de ellos lo gana el primer equipo en llegar a 21 puntos. Si cada uno de los equipos gana un set y se encuentran empatados, se llevará la victoria el que consiga llegar a 15 puntos en el tercer y último set.

SEDE

Centro de Vóleybol Playa, Parque Peñalolén

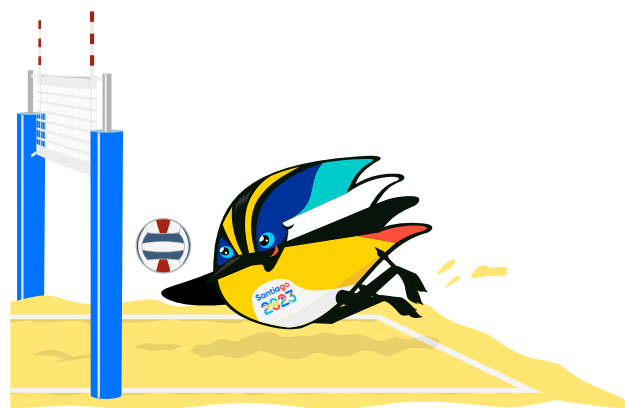

FECHA	SESIÓN	TIPO DE SESIÓN	DESCRIPCIÓN SESIÓN	GENERAL	SILLA DE RUEDAS Y ACOMPAÑANTE	CARGO SERVICIO	FINAL
21/10/23	12:00 PM	CLASIFICACIÓN	M/F - RONDA PRELIMINAR	\$6.000	\$6.000	\$900	\$6.900
21/10/23	18:00 PM	CLASIFICACIÓN	M/F - RONDA PRELIMINAR	\$6.000	\$6.000	\$900	\$6.900
22/10/23	12:00 PM	CLASIFICACIÓN	M/F - RONDA PRELIMINAR	\$6.000	\$6.000	\$900	\$6.900
22/10/23	18:00 PM	CLASIFICACIÓN	M/F - RONDA PRELIMINAR	\$6.000	\$6.000	\$900	\$6.900
23/10/23	12:00 PM	CLASIFICACIÓN	M/F - RONDA PRELIMINAR	\$6.000	\$6.000	\$900	\$6.900
23/10/23	18:00 PM	CLASIFICACIÓN	M/F - RONDA PRELIMINAR	\$6.000	\$6.000	\$900	\$6.900
24/10/23	12:00 PM	CLASIFICACIÓN	M/F - CLASIFICACIÓN 13-16 M/F - CLASIFICACIÓN 12-16	\$6.000	\$6.000	\$900	\$6.900
24/10/23	18:00 PM	CLASIFICACIÓN	M/F - RONDA DE 12	\$6.000	\$6.000	\$900	\$6.900
25/10/23	12:00 PM	CLASIFICACIÓN	M/F - 4TOS DE FINAL M/F - CLASIFICACIÓN 9-12	\$6.000	\$6.000	\$900	\$6.900
25/10/23	18:00 PM	CLASIFICACIÓN	M/F - 4TOS DE FINAL M/F - CLASIFICACIÓN 15-16 M/F - CLASIFICACIÓN 13-14	\$6.000	\$6.000	\$900	\$6.900

*M: COMPETENCIA MASCULINA. // *F: COMPETENCIA FEMENINA. // *CG: COMPETENCIA COMPLETA.
SILLA DE RUEDAS, PODRÁN IR CON UN ACOMPAÑANTE. EL VALOR DE AMBAS ENTRADAS CORRESPONDERÁ A UNA SOLA.

CONTINÚA EN LA PÁGINA SIGUIENTE >

VÓLEIBOL PLAYA



FECHA	SESIÓN	TIPO DE SESIÓN	DESCRIPCIÓN SESIÓN	GENERAL	SILLA DE RUEDAS Y ACOMPAÑANTE	CARGO SERVICIO	FINAL
26/10/23	12:00 PM	CLASIFICACIÓN	M/F - CLASIFICACIÓN 5-8 M/F - CLASIFICACIÓN 11-12 M/F - CLASIFICACIÓN 9-10	\$6.000	\$6.000	\$900	\$6.900
26/10/23	18:00 PM	CLASIFICACIÓN	M/F - SEMIFINAL	\$6.000	\$6.000	\$900	\$6.900
27/10/23	10:00 AM	CLASIFICACIÓN	M/F - CLASIFICACIÓN 7-8 M/F - CLASIFICACIÓN 5-6	\$6.000	\$6.000	\$900	\$6.900
 27/10/23	16:00 PM	FINAL	M/F - FINAL	\$8.000	\$8.000	\$1.200	\$9.200

*M: COMPETENCIA MASCULINA. // *F: COMPETENCIA FEMENINA. // *CC: COMPETENCIA COMPLETA.
 "SILLA DE RUEDAS", PODRÁN IR CON UN ACOMPAÑANTE. EL VALOR DE AMBAS ENTRADAS CORRESPONDERÁ A UNA SOLA.